VOSSKO

CONVENIENCE NACH MASS

Komplett gegart – Hoch veredelt – Tiefgekühlt

Vossko ist der Spezialist für Convenienceprodukte aus Geflügel, Schweine- und Rindfleisch. Sie sind komplett gegart, fettarm oder fettfrei und eignen sich für eine wellnessbewusste Ernährung.

NUR NOCH ERHITZEN!

Vossko GmbH & Co. KG · Vossko-Allee 1 · 48346 Ostbevern
Telefon 0 25 32. 96 02 - 0 · Fax 0 25 32. 96 02 - 911
service@vossko.de · **www.vossko.de**

MAGYAR VIZSLA
VUV

Verein Ungarischer Vorstehhunde e.V.

www.vuv-vizsla.de

Laut + Echo

Dezember 2013

Heft 109

Erschöpft aber fröhlich stellten sich Teilnehmer und Richter zusammen mit dem Sieger der Rauwolfprüfung, Eckhard Hastedt mit Dina von der Wohldbeek, zum Gruppenfoto.

Inhalt

Laut vom Präsidenten 1
Bericht des 2. Vorsitzenden 3
Laut vom Geschäftsführer..... 6
Laut von der Hauptzuchtwartin..... 16
Laut von der Kassenführerin 19

Landesgruppen
Baden-Württemberg 20
Bayern..... 25
Bremen Nordniedersachsen..... 29
Hamburg..... 34
Hessen 39
Niedersachsen 41
Nordrhein-Westfalen 45
Rheinlandpfalz/Saarland 48
Thüringen/Sachsen 52

Vizsla-Fanfare 54

Landesgruppen 55
Vorstandschaft 56

Laut vom Präsidenten

Liebe VUV Mitglieder,
meinen Gruß zuvor!

Präsident Heiko Bormann

Das Weihnachtsfest steht vor der Tür und das Jahr 2013 geht mit großen Schritten dem Ende entgegen. So wünsche ich Ihnen allen, wie in den Jahren zuvor, dass die Vorweihnachtszeit und der Übergang zum neuen Jahr auch für Sie zu einer ruhigen, besinnlichen Zeit wird und der Alltagsstress abgeschüttelt werden kann. Vielleicht finden Sie Muße, unser Laut & Echo etwas genauer zu studieren, es würde mich freuen.

Harmonie und Eintracht sind, wie in den Anfängen, wieder eingekehrt in unserem VUV, wofür die Josef-Rauwolf-Zuchtausleseprüfung inkl. Hauptversammlung ein herrlicher Beweis waren. So ist es mir ein Bedürfnis allen Akteuren unseres „Rauwolf-Wochenendes“ nochmals zu danken. Neben der Landesgruppe Thüringen, die leider noch nicht auf viele Schultern verteilen kann, hat sich die LG Bremen/Nord-Niedersachen schlagkräftig unterstützend hervorgetan und Corpsgeist bewiesen.

Die Ausrichtung dieses jährlichen Hauptevents ist nicht nur eine logistische Herausforderung, sondern auch von mehreren anderen Grundvoraussetzungen abhängig, was viele Landesgruppen abschreckt, uns als Gastgeber willkommen heißen zu wollen.

Voraussetzungen:
1. rechtliche Möglichkeit an der lebenden Ente zu prüfen,
2. geeignetes Gewässer,
3. niederwildreiche Reviere um Vorstehleistungen prüfen zu können,
4. geeignete Räumlichkeiten.

Es ist mir völlig klar, dass bei einigen Landesgruppen die Bereitschaft an den rechtlichen Vorgaben scheitert; wo das aber nicht der Fall ist, bitte ich die Verantwortlichen darüber nachzudenken, ob ihre Landesgruppe nicht Gastgeber sein möchte. Zur Motivation empfehle ich, von den Mitgliedsbeiträgen (aus dem Rückerstattungsbeitrag an die Landesgruppen) 1,00 € pro Mitglied des Vereins als Aufwandsentschädigung der jeweils ausrichtenden Landesgruppe belegfrei zuzusprechen. Bis zur nächsten erweiterten Vorstandssitzung bleibt sicherlich genügend Zeit, sich mit dem Thema zu beschäftigen.

Mit den verabschiedeten Ordnungen und der nun erreichten Komplettierung unseres VUV-Ordners ist mein Ziel, den VUV auf solide Grundpfeiler zu stellen, erreicht. Neue

Herausforderungen bezüglich der Leistungsprüfungen - einer der tragenden Säulen unserer Vizslazucht - sind jedoch der rapide Rückgang der Niederwildbestände sowie die veränderten rechtlichen Voraussetzungen.

Der Formwert als weitere tragende Säule ist mit den Entscheidungen der letzten Hauptversammlung mehr in den Fokus gerückt, und, wie der Bericht der Landesgruppe Niedersachsen ausweist, wurde der erste Landeschampion bereits gekürt.
Ein wesentlicher Grundpfeiler ist und bleibt die Gesundheit unserer Welpen, aber auch hier sind wir auf bestem Weg. Seit Oktober 2012 läuft die Zusammenarbeit zwischen dem „Institut Distl“ der TiHo Hannover und dem VUV in Form der Einrichtung und Unterhaltung einer Blutbank. Alle in Deutschland gewölften und/oder gekörten Vizsla des VUV werden dort durch eine Blutprobe repräsentiert und der Genomforschung zugänglich sein. Wir werden Prof. Distl bitten, im Rahmen unserer nächsten Hauptversammlung zum Thema Genomforschung und Erkenntnisse für die Vizslazucht vorzutragen.

Der VUV lebt auch durch sein Vereinsorgan, unser Laut & Echo. So möchte ich auch heute die Gelegenheit nutzen, den Verantwortlichen, voran Carlo Geilersdörfer und Theo Janisch, für ihren unermüdlichen Einsatz zu danken. Liebe Landesgruppen, liebe Mitglieder, die Sie durch Ihre Beiträge unser L&E zu einer begehrten, informativen Lektüre gemacht haben, meinen aufrichtigen Dank und Anerkennung. Machen Sie weiter so.

Bleiben Sie mir, bleiben Sie dem VUV gewogen

Ihr
Heiko Bormann

Liebe VUV-Mitglieder,

der gesamte VUV-Vorstand, ja alle VUV-Verantwortlichen, natürlich auch aus den Landesgruppen, wünschen Ihnen ein besinnliches, frohes Weihnachtsfest und einen guten Start in ein glückliches 2014

Bericht des 2. Vorsitzenden

Der VUV in Thüringen

Wer kennt Pfiffelbach? Nun, bei den VUV-Mitgliedern muss es eher heißen: Wer kennt Pfiffelbach nicht? In der Zeit vom 6. bis 7. September 2013 war das kleine Örtchen in der Mitte Thüringens und damit in der Mitte Deutschlands Gastort für unser Vizsla-Wochenende mit den bedeutenden Vereinsveranstaltungen Josef-Rauwolf-Zuchtausleseprüfung, Körung und Mitgliederversammlung. Bei aller Bedeutung und dem Ernst der einzelnen Prüfungen bzw. der zur Körung vorgestellten Hunde war es auch diesmal wieder die freundliche und familiäre Vereinsatmosphäre, die der Veranstaltung ihren besonderen Reiz gab. So waren nicht nur die Prüfungsaspiranten nebst Führern und Familie angereist, sondern eine Vielzahl interessierter und begeisterter Vizsla-Anhänger und Vereinsmitglieder.

Die Resonanz auf unsere Traditionsprüfung mit dem Namen des Vereinsgründers in Form von 21 gemeldeten Hunden zeigt, welche Bedeutung diese Prüfung für die Mitglieder, die Zucht und das Leistungsniveau unserer Rasse hat! Zugleich forderte die hohe Anzahl an gemeldeten Hunden dem Team der Landesgruppe Thüringen/Sachsen um Horst Zimmermann und dem Obmann für das Prüfungswesen Heiner Tiedemann im Vorfeld und bei der Prüfung an Organisation und Disziplin das Höchstmaß ab.

Bei strahlendem Sonnenschein begann die Ausleseprüfung zunächst mit der Form- und Haarwertbewertung durch die Körkommission unter Leitung unserer Hauptzuchtwartin Rita Lehner. Von den 21 gemeldeten Hunden waren 18 erschienen. Ein Teilnehmer war unentschuldigt nicht erschienen, ein weiterer hatte vor der Prüfung seine Teilnahme abgesagt. Ein Hund ist leider unmittelbar vor der Prüfung durch einen Unfall verstorben! Bis auf zwei Hunde konnten alle Hunde von der Körkommission mit der erforderlichen Benotung zur weiteren Teilnahme an der Josef-Rauwolf-Prüfung klassifiziert werden. Drei Hunde erhielten die Höchstnote mit jeweils einem „vorzüglich“ in Form- und Haarwert. Eine relativ hohe Anzahl der gemeldeten Hunde hatte allerdings einen HD-Wert von "B". Nach Aussagen unserer Hauptzuchtwartin muss dieses beobachtet werden, kann aber derzeit noch nicht als ein Grund der Besorgnis sein.

Im Anschluss an die Form- und Haarwert-Beurteilung hatten die ersten Gruppen bereits ihr Können bei der Wasserarbeit am Prüfungsgewässer unter Beweis zu stellen. Ange-

messen für eine Ausleseprüfung stellte sich das Prüfungsgewässer mit reichlich Schilf und einer Insel als anspruchsvoll dar. Die Richtergruppe „Wasserarbeit" unter Leitung unseres Vereinspräsidenten Heiko Bormann hatte alle Hände voll zu tun, um die Potentiale der Prüflinge gerecht zu bemessen. Die Mehrzahl der Hunde konnte sich auf die schwierigen Bedingungen einstellen und die Prüfungsanforderungen erfüllen. Leider konnten nicht alle Hunde in diesem Jahr die Erfordernisse der Ausleseprüfung erreichen, die besagen, dass in den Anlagefächern inklusive „Stöbern ohne Ente" ein „sehr gut" (mindestens 9 Punkte) sowie in allen Abrichtefächern mindestens ein mittleres „gut" (7 Punkte) erreicht werden muss. So konnten einige Hunde aufgrund ihrer gezeigten Leistungen nur geringer bewertet werden, was ihnen aber noch die Chance auf das Bestehen einer HZP bescherte. Immerhin 5 Hunde konnten die Anforderungen der Wasserarbeit nicht erfüllen und die Prüfung so nicht bestehen. Ursachen dafür sind vielfach wohl in einer unzureichenden Ausbildung und Konsequenz zu suchen, was der Obmann für das Prüfungswesen Heiner Tiedemann besonders heraushob und bemängelt. So hat ein Hund im Prüfungsfach „Verlorensuche in deckungsreichem Gewässer" die Annahme des Wassers verweigert. Ein weiterer Hund nahm bei dem Prüfungsfach „Schussfestigkeit am Wasser" nicht in der vorgegebenen Zeit das Wasser an. Bedauerlich für einen Prüfungsteilnehmer ist sein Ausscheiden, nachdem er die Arbeit hinter der lebenden Ente mit Bravour absolvierte, die Ente aber nicht geschossen werden konnte. Ihm wurde dann eine tote Ente entsprechend der Regelung der Prüfungsordnung ins Wasser zum Abschluss der Arbeit geworfen. Diese ausgeworfene Ente ignorierte der Hund, um weiter an der lebenden Ente zu jagen. Somit konnte er leider das Fach nicht bestehen. Ein weiterer Prüfungskandidat knautschte beim Apportieren die Ente so stark, dass er ebenfalls nicht das Klassenziel erreichte.

Nach den Arbeiten am Gewässer standen zusätzlich die Feldarbeit und der weitere Prüfungsteil für den Sonnabend an. In den Weiten der thüringischen Ebene konnten die Hunde ihre Qualitäten in der Suche zeigen und unter Beweis stellen. Auch am Samstag schien die Sonne wieder derart unerbittlich, dass die Hitze für Hund und Mensch eine besondere Herausforderung wurde. Bei der Feldarbeit konnten leider zwei Hunde nicht dem Anforderungsprofil entsprechen.
Ein Hund versagte bei der Arbeit auf der Haarwildschleppe und ein weiterer wurde als Knautscher disqualifiziert. Damit waren insgesamt 6 Hunde durchgefallen. Den verbleibenden 12 Prüflingen konnten der Präsident Heiko Bormann und Prüfungsobmann Heiner Tiedemann die Glückwünsche aussprechen.
6 Hunde haben die HZP und weitere 6 Hunde die Ausleseprüfung Josef-Rauwolf-HZP bestanden. Herausragend war die Leistung von Dina von der Wohldbeek mit ihrem Führer Eckhard Harstedt.
Mit 185 Punkten und 33 Zusatzpunkten sicherte sie sich die Titel Josef-Rauwolf-Sieger, Vereinssieger sowie den Ehrenpreis für die beste Wasserarbeit. Gefolgt auf dem zweiten Rang von Balou vom Tannenhain mit 181 und 30 Punkten und dem Führer Stefan Dierks. Den 3. Rang konnte Pippa vom Paradies mit 181 Punkten und 30 Zusatzpunkten geführt von Rita Lehner behaupten. Erstmalig wurde in diesem Jahr der Titel „Beste Feldarbeit" als Wanderpreis vergeben. Dieser wurde an Benza vom Tannenhain geführt von Christine Lühle-van Dam mit dem Gesamtergebnis von 182 Punkten vergeben.

Ein besonderes Waidmannsheil für alle Führer und Hunde mit bestandener Prüfung. Die Hunde mit der bestanden Ausleseprüfung wurden anschließend angekört und können nunmehr als Zuchtvoraussetzung für sich in Anspruch nehmen, aus „Form, Anlagen und Leistung" zur Zucht eingesetzt zu werden. Das Ergebnis muss aber nach wie vor auch nachdenklich stimmen, weil eine große Anzahl der genannten und erschienenen Hunde aus dem „Leistungsfenster" ausgeschieden ist. Dieses muss an alle Landesgruppen als dringender Appell gelten, ernsthaft und nachhaltig mit den Hundeführern auf ein Leistungsniveau zu kommen, welches es rechtfertigt, die Nennung zu einer Ausleseprüfung zu vertreten. Eine Nennung und das anschließende Führen „auf gut Glück" kann nicht das Ziel einer Ausleseprüfung sein und strapaziert im Ergebnis die Organisation einer solchen Veranstaltung über das Maß hinaus. Allen Besitzern eines Junghundes mit dem förderungswürdigen und damit ambitionierten Ziel der Teilnahme und des Bestehens der Josef-Rauwolf-Ausleseprüfung kann nur dringend ans Herz gelegt werden, bereits jetzt intensiv die Arbeit aufzunehmen und „Basis", nämlich die Abrichtefächer unaufhörlich zu trainieren und einzuarbeiten. Nur so kann ein Team entstehen, welches im blinden Vertrauen miteinander arbeitet und zum Erfolg kommt. Seien Sie beherzt und konsequent!

Wir freuen uns dann auf unser Treffen im Jahr 2014 im niedersächsischen Kirchdorf.

Björn Ebeling

Laut vom Geschäftsführer

Zuchtordnung, Zuchtschauordnung und Zuchtrichterordnung

Diesem Heft Laut+Echo liegen eine Zuchtordnung (gelb), eine Zuchtschauordnung (grün) sowie eine Zuchtrichterordnung (ocker) bei.

Entnehmen Sie bitte dem VUV-Ordner die bisherige Zuchtordnung und ersetzen Sie diese durch die beiliegende Zuchtordnung, Stand 08.09.2013.

Außerdem legen Sie bitte die Zuchtschau- und die Zuchtrichterordnung unter dem entsprechenden Register in Ihrem Ordner ab, dann ist dieses Regelwerk vollständig und auf dem aktuellen Stand.

Zuchtbuch 2013

Im nächsten Frühjahr wird das Zuchtbuch 2013 erscheinen. Unsere Zuchtbuchführerin Elisabeth Vogl-Leierseder steckt gerade mitten in den Vorbereitungen. Das Zuchtbuch 2013 wird wie die Zuchtbücher der vergangenen Jahre für registrierte Mitglieder wieder auf unserer Homepage veröffentlicht werden.

Mitglieder, die ein gedrucktes Exemplar wollen, können dies bis 31. Januar 2014 bestellen, Preis € 20 einschließlich Versand. **Eine telefonische Bestellung ist nicht möglich.**

Schriftliche Bestellungen bitte formlos an den Geschäftsführer.

Das Zuchtbuch kann auch per Email **ausschließlich an die Adresse zuchtbuch-2013@verein-ungarischer-vorstehhunde.de** bestellt werden.

Eine Bestellung ist außerdem auf unserer Homepage möglich.

Die Bestellung muss Name, Anschrift und Mitgliedsnummer des Bestellers beinhalten.

Barzahler überweisen bis spätestens 31.01.2014 € 20 auf das Konto des Vereins, Konto 191074541, BLZ 256 513 25 bei der Kreissparkasse Grafschaft Diepholz. Von den Mitgliedern mit Einzugsermächtigung werden € 20 vom Konto abgebucht.

Anschrift unbekannt!!

Auch das Laut+Echo Heft 108 konnte nicht allen Mitgliedern zugestellt werden, weil diese unter der angegebenen Anschrift nicht bekannt sind.
Hier mein Appell an alle Mitglieder, Anschriftenänderungen, Änderungen der Kontodaten und Namensänderungen unverzüglich der Geschäftsstelle zu melden.
Hier die Namen der Mitglieder, die unter den bei uns hinterlegten Anschriften nicht erreichbar sind. Vielleicht weiß das eine oder andere Mitglied Näheres. Vielen Dank.

	Esther	Bewarder	24628	Hartenholm
	Thilo von	Erdmannsdorf	38162	Hemkenrode
	Thomas	Felgendreff	38871	Nordharz
	Anton	Fuchs	91275	Auerbach
	Matthias	Görlich	37079	Göttingen
	Dirk	Hahmann	14778	Betzse Ot Radewege
	Holger	Kossack	30519	Hannover
	Melanie	Matthes	28211	Bremen
	Dietmar	Noss	67063	Ludwigshafen
	Anja	Pietsch	30659	Hannover
Dr.	Hans P.	Rademacher	27616	Beverstedt
	John	Richmond	34508	Willingen
	Franziska	Richter	67269	Grünstadt
	Manuela	Schmolke	21279	Hollenstedt
	Frank	Tillack	33739	Bielefeld
	Maria	Zwicker	92676	Speinshart

Einladung zur Ankörung am 19.01.2014

Der VUV lädt hiermit zur Ankörung am 19. Januar 2014 nach Fulda-Bronnzell ein.
Zur Körung werden Hunde zugelassen, die folgende Voraussetzungen erfüllen:

- Eine FCI/VDH anerkannte Ahnentafel. Aus dem Ausland importierte Hunde benötigen eine Übernahmebescheinigung des VUV.
- Keine offensichtlich zuchtausschließenden Mängel.
- HD-Untersuchung (A oder B).
- Negativbefund genetisch bedingter Augenkrankheiten, MPP positiv ist zulässig (Anhang 3 Absatz A zur geänderten ZO vom 08.09.2012).
- Mindestens eine bestandene HZP bzw. VGP mit Arbeit hinter der lebenden Ente. Mindestnote in den Fächern Suche, Nase Vorstehen und in allen Wasserfächern ein Gut (ZO 4.1.2 in der Änderung vom 08.09.2012).
- Der Hund besitzt einen gültigen Tollwutimpfschutz.
- Der Eigentümer ist Mitglied im VUV.

Veranstalter: Verein Ungarischer Vorstehhunde e.V.
VUV-Körkommission unter Leitung der Hauptzuchtwartin,
Frau Rita Lehner

.

Veranstaltungsort: Bürgerhaus Fulda-Bronnzell
Am Kapellenrain 3
36043 Fulda-Bronnzell

Termin: Sonntag, 19. Januar 2014, 09:30 Uhr

Nennungen: Formlos an die Hauptzuchtwartin des VUV,
Frau Rita Lehner
Irnkofen 3
93089 Aufhausen

Als Bestandteil der Meldung ist in Kopie beizufügen:

- Ahnentafel
- Zensurenblätter bisheriger Prüfungen
- HD-Bewertungsbefund
- aktueller Augenuntersuchungsbefund
- VUV-Mitgliedsnummer
- Nach Möglichkeit Fotos des gemeldeten Hundes, maximal 3 Fotos auf CD im JPEG-Format 640*480 Pixel.

Dateiname: Zuchtbuchnummer.jpg (z.B. 00-UK-0000.jpg).
1x stehend Seitenansicht
1x sitzend von vorn
1x jagdliches Motiv
Diese Anlage ist freiwillig und dient der Veröffentlichung Ihres Hundes in den Medien des VUV.

Die genannten Unterlagen sind am Tage der Körung zusammen mit dem Impfpass im Original vorzulegen.

Nenngeld: € 50,-- per Überweisung bis Nennschluss auf das Konto des VUV Kreissparkasse Diepholz, Kontonummer 191074541, BLZ 256 513 25

Nennschluss: 28. Dezember 2013 (Posteingang). Aus organisatorischen Gründen können unvollständige oder später eingehende Meldungen nicht berücksichtigt werden.

Besonderer Hinweis: Unabhängig von früheren Formwertbeurteilungen wird zur Ankörung der Form- und Haarwert abschließend festgestellt. Es ist unbedingt notwendig, die Vorstellung des Hundes (insbesondere das Messen der Schulterhöhe und die Gebisskontrolle) vorab zu üben.

Achtung wichtige Übergangsregel:

Mit Beginn des Zuchtjahres 2012/13 erstellt die TiHo Hannover für den VUV eine Blutbank, in der Blutproben aller in Deutschland gewölften Vizsla des VUV eingelagert werden.
Die Blutentnahme und Beschickung der Blutbank ist für alle Köraspiranten vorgeschrieben.
Sie erhalten nach der Nennung Ihres Hundes von der Zuchtleitung einen Begleitbogen für die Blutprobe, die von einem Tierarzt Ihrer Wahl zu entnehmen ist. Der Hundebesitzer unterschreibt auf diesem Begleitbogen die Einverständniserklärung, der Tierarzt bestätigt die Blutentnahme und die Überprüfung der Identität des Hundes. Eine Kopie dieses unterschriebenen Begleitbogens legt der Besitzer bei der Ankörung der Körkommission vor.
Die Kosten für die Einlagerung und den von der TiHo Hannover dann durchzuführenden Haartest trägt der VUV.
Hunde, von denen beim Körtermin die Kopie des Begleitbogens zur Blutentnahme nicht vorliegt, erhalten die Körung erst nach Eingang dieser Kopie bei der Hauptzuchtwartin.

Unterkunft: Hotel Jägerhaus
Bronnzeller Straße 8
36043 Fulda-Bronnzell
Tel.: 0661/94175-0

Bitte reservieren Sie gegebenenfalls ein Zimmer bis zum 30.12.13. Bis zu diesem Zeitpunkt hat der VUV dort Übernachtungsoptionen.

VUV Terminkalender

11.01.2014	Landesgruppe Hamburg/ Schleswig-Holstein/Mecklenburg-Vorpommern	Züchtertreffen
18.01.2014	Bundesverein	Zuchtwartetagung, Jägerhaus Bronnzell
19.01.2014	Bundesverein	Ankörung, Bürgerhaus Bronnzell
01.02.2014	Landesgruppe Baden-Württemberg	VJP-Einführung, Weinstube Traube Remshalden-Grunbach
04.02.2014-09.02.2014	Landesgruppe Nordrhein-Westfalen	Messe „Jagd und Hund 2014“, Westfalenhallen Dortmund
09.02.2014	Landesgruppe Hamburg/ Schleswig-Holstein/Mecklenburg-Vorpommern	Hundeführertreffen
13.02.2014-16.02.2014	Landesgruppe Baden-Württemberg	Messe „Jagen und Fischen“, Messe Ulm
23.02.2014	Landesgruppe Bayern	Erstlingsführerseminar
23.02.2014	Landesgruppe Bremen/Nordniedersachsen	Kohlwanderung
08.03.2014-09.03.2014	Landesgruppe Niedersachsen	Vorbereitungsseminar VJP, Allerparadies Langlingen
08.03.2014	Landesgruppe Thüringen/Sachsen	Mitgliederversammlung, Thüringer Landhaus Allmenhausen
08.03.2014	Landesgruppe Rheinland-Pfalz/ Saarland	Theorieunterweisung und 1. Übungstag VJP
09.03.2014	Landesgruppe Hamburg/ Schleswig-Holstein/Mecklenburg-Vorpommern	Hauptversammlung
14.03.2014	Landesgruppe Rheinland-Pfalz/ Saarland	Meldeschluss Verbandsjugendprüfung
16.03.2014	Landesgruppe Bayern	Bringtreueprüfung
16.03.2014	Landesgruppe Baden-Württemberg	Feldtag, Raum Sinsheim
22.03.2014	Landesgruppe Rheinland-Pfalz/ Saarland	2. Übungstag VJP
23.03.2014	Landesgruppe Bayern	Übungstag Vorbereitung VJP
29.03.2014	Landesgruppe Thüringen/Sachsen	Verbandsjugendprüfung, Molsdorf

05.04.2014	Landesgruppe Bremen/Nordniedersachsen	Verbandsjugendprüfung
05.04.2014	Landesgruppe Rheinland-Pfalz/Saarland	Verbandsjugendprüfung
05.04.2014	Landesgruppe Niedersachsen	Verbandsjugendprüfung, Raum Winsen (Luhe)
06.04.2014	Landesgruppe Bayern	Übungstag Vorbereitung VJP
12.04.2014	Landesgruppe Hessen	Verbandsjugendprüfung
12.04.2014	Landesgruppe Nordrhein-Westfalen	Verbandsjugendprüfung, Raum Datteln
13.04.2014	Landesgruppe Hamburg/Schleswig-Holstein/Mecklenburg-Vorpommern	Verbandsjugendprüfung
13.04.2014	Landesgruppe Bayern	Verbandsjugendprüfung
27.04.2014	Landesgruppe Niedersachsen	Tag der offenen Tür, Allerparadies Lenglingen
10.05.2014	Landesgruppe Rheinland-Pfalz/Saarland	Frühlingsfest bei Fam. Pfiffi
31.05.2014	Landesgruppe Rheinland-Pfalz/Saarland	Mitgliederversammlung
15.06.2014	Landesgruppe Hamburg/Schleswig-Holstein/Mecklenburg-Vorpommern	Hunde- und Familientag
15.06.2014	Landesgruppe Niedersachsen	Mitgliederversammlung und Fachvortrag, Altes Zöllnerhaus Wedemark
21.06.2014	Landesgruppe Rheinland-Pfalz/Saarland	Schwarzwildübungsgatter Baden-Württemberg
06.07.2014	Landesgruppe Baden-Württemberg	Mitgliederversammlung und Sommertreffen, Tübingen
19.07.2014	Landesgruppe Rheinland-Pfalz/Saarland	Sommertreffen bei Fam. Michel
19.07.2014	Bundesverein	Sitzung des erweiterten Bundesvorstandes, Jägerhaus Fulda-Bronnzell
10.08.2014	Landesgruppe Hamburg/Schleswig-Holstein/Mecklenburg-Vorpommern	Pokalsuche Wasser
23.08.2014	Landesgruppe Rheinland-Pfalz/Saarland	Theorieunterweisung und 1. Übungstag HZP

29.08.2014	Landesgruppe Rheinland-Pfalz/ Saarland	Meldeschluss HZP
06.09.2014	Landesgruppe Rheinland-Pfalz/ Saarland	2. Übungstag HZP
12.09.2014-13.09.2014	Bundesverein	Josef-Rauwolf-Wochenende, Baumann‘s Hof Kirchdorf
20.09.2014	Landesgruppe Rheinland-Pfalz/ Saarland	Herbstzuchtprüfung o. Spur m.l. Ente
21.09.2014	Landesgruppe Hamburg/ Schleswig-Holstein/Mecklenburg-Vorpommern	Herbstzuchtprüfung
21.09.2014	Landesgruppe Bayern	Herbstzuchtprüfung
27.09.2014	Landesgruppe Thüringen/Sachsen	Herbstzuchtprüfung, Rohnstedt
05.10.2014	Landesgruppe Hamburg/ Schleswig-Holstein/Mecklenburg-Vorpommern	Brauchbarkeitsprüfung
18.10.2014-19.10.2014	Landesgruppe Hamburg/ Schleswig-Holstein/Mecklenburg-Vorpommern	Verbandsgebrauchsprüfung
25.10.2014-26.10.2014	Landesgruppe Thüringen/Sachsen	Verbandsgebrauchsprüfung, Schloßvippach

Wir begrüßen folgende neue Mitglieder

Landesgruppe Baden-Württemberg

3029	7		Hannah	Sharaf	79112	Freiburg
3030	7		Michael	Thesing	79848	Bonndorf
3042	7		Thomas	Hornung	76297	Stutensee
3051	7		Michael	Bleicher	73630	Remshalden
3053	7		Wolfgang	Fischer	73760	Ostfildern
3055	7		Lena	Becker	74334	Besigheim
3061	7		Beate	Blum-Szameitat	75249	Kieselbronn
3076	7		Melanie	Lang	70186	Stuttgart
3077	7		Anita	Woicke	71101	Schönaich
3079	7		Martin	Roth	78078	Niedereschach
3085	7		Torsten	Karst	75239	Eisingen

Landesgruppe Bayern

3048	8		Sarah	Heubach	86420	Diedorf
3054	8		Michael	Depner	90513	Zirndorf
3056	8		Timo	Sitte	97769	Bad Brückenau
3064	8	Mag,	Mauritz	Volkmer	83410	Laufen
3083	8		Maximiliane	Schmid	92708	Mantel
3084	8		Kai-Uwe	Steeg	97204	Höchberg

Landesgruppe Bremen-Nordniedersachsen

3031	22		Stefan	Haningk	28857	Syke
3034	22	Dipl. Math.	Jutta	Lettmann-Müller	27721	Ritterhude
3035	22		Karin	Delfs	26817	Rhauderfehn
3046	22		Torsten	Feldkamp	48282	Emsdetten
3047	22		Theo	Wittenberg	48619	Heek

Landesgruppe Hamburg/Schleswig-Holstein/Mecklenburg-Vorpommern

3041	2		Annette	Netzel	24211	Wahlstorf
3044	2		Marko	Wittich	23564	Lübeck
3057	2		Fernando	Demiani	32397	Hamburg
3062	2		Stephan	Piela	22927	Großharnsdorf
3067	2		Andreas	Ahnsel	24211	Schellhorn
3078	2		Lennart	Theophile	24145	Kiel
3091	2		Jens	Roetting	24536	Tasdorf

Landesgruppe Hessen

3086	6		Wolfgang	Hochstadt	60488	Frankfurt
3089	6		Erik	Hobohm	06800	Raguhn-Jeßnitz

Landesgruppe Niedersachsen

3032	3		Sebastian	Bartram	30916	Isernhagen
3033	3		Inge	Brust-Goldmann	30900	Wedemark
3040	3		Monika	Hanke	30519	Hannover
3045	3		Sebastian	Otto	37434	Germershausen
3050	3		Andreas	Thon	29559	Wrestedt
3058	3		Torsten	Sinnecker	38871	Nordharz
3059	3		Peter-Christian	Bosse	38471	Rühen
3060	3		Christine	Csapò	19399	Dobbertin
3065	3		Heidi	Chall	12203	Berlin
3071	3		Barbara	Tusch	14469	Potsdam
3088	3	Dr.	Jana	Biermann	29351	Eldingen OT Bargfeld

Landesgruppe Nordrhein-Westfalen

3038	4	Dipl.Ing.	Ludwig	Fell	46519	Alpen
3049	4	C.-Wilderich Freiherr Droste zu Senden			43308	Senden
3052	4		Timon	Korlach	46397	Bocholt
3063	4		Stefan	Friggemann	59320	Ennigerloh
3066	4		Tim	Kersen	48249	Dülmen
3068	4		Thorsten	Winter	59063	Hamm
3069	4		Klaus	Schulze Zumhülsen	48351	Everswinkel
3073	4		Markus	Berloge	48231	Warendorf
3074	4		Marcus	Poggel	47802	Krefeld
3075	4		Horst	Gövert	49479	Ibbenbüren
3080	4		Bernhard	Schürmann	46535	Dinslaken
3081	4		Adi	Wilms	52499	Baesweiler
3082	4		Alexander	Krause	44329	Dortmund
3090	4		Elke	Blum	42349	Wuppertal

Landesgruppe Rheinland-Pfalz/Saarland

3043	5		Liesel	Christoffel-Meyer	67269	Grünstadt
3087	5		Georg	Maxrath	66822	Lebach/Steinbach

Landesgruppe Thüringen/Sachsen

3036	99		Torsten	Olberg	04187	Leipzig
3037	99		Jens	Grübe	06542	Allstedt
3070	99		Mario	Schreihahn	04539	Groitzsch
3072	99		Ines	Hiller	01468	Reichenberg

Laut von der Hauptzuchtwartin

Die Körkommission gibt die von ihr gefassten Beschlüsse über Zuchtzulassungen bekannt:
Körung 6./7.September 2013 in Pfiffelbach

K Ö R U N G E N

10-UK-4265 FEIT VON STEINHAGEN ..... R 06.09.13 PFIFFELBACH G SG 65 cm.
SEMMELGELB Kurzhaar DGStB.64789 BTR VJP(66) HZP(180) VGP(334/1.Pr/ÜF) nicht gekört
HD-A AU:06.2013 Bem.:KEINE ZUCHTZULASSUNG
B: VOLKHARD DEUTSCH, STOPPSTR. 32, 30890 BARSINGHAUSEN, 05105/600094

10-UK-4386 CONNAR VOM ELBENGRUND ..... R 06.09.13 PFIFFELBACH SG SG 61 cm.
SEMMELGELB,Brustfleck Kurzhaar DGStB.65000 BTR Körung(Sg-Sg-61) gekört
VJP(53) VJP(51) HZP(183) VGP(309/1.Pr/TF) HD-A AU:08.2013 Gentest
Haarlänge-L/1 Bem.:ZUR ZUCHT ZUGELASSEN
B: JOLANTE DOOSE,DORFSTR. 68,24242 FELDE,04340/400146

11-UD-0638 ALJO VON SEENSGRABEN ..... R 07.09.13 PFIFFELBACH V V 63 cm.
SEMMELGELB Drahthaar HM Körung(V-V-63) VJP(70) JR-HZP(171+27) HD-B gekört
AU:06.2013 Gentest Haarlänge-L/L Bem.:ZUR ZUCHT ZUGELASSEN, Verpaarung
nur mit HD-A Hunden.
B: JÜRGEN SCHMIDT, TURMSTR. 35, 99955 BAD TENNSTEDT

12-UK-4683 BALU VON TANNENHAIN ..... R 07.09.13 PFIFFELBACH SG SG 58 cm.
SEMMELGELB Kurzhaar Körung(Sg-Sg-58) VJP(72) JR-HZP(181+33) HD-B gekört
AU:07.2013 Gentest Haarlänge-L/L Bem.:ZUR ZUCHT ZUGELASSEN, Verpaarung
nur mit HD-A Hunden.
B: STEFAN DIERKS, STELLMACHER STR. 15, 21129 HAMBURG, 040/22621322

12-UK-4702 COSTA VOM LUHEBLICK ..... R 07.09.13 PFIFFELBACH SG SG 64 cm.
SEMMELGELB Kurzhaar Sil Körung(Sg-Sg-64) VJP(67) HD-B AU:06.2013 gekört
Gentest Haarlänge-L/L Bem.:ZUR ZUCHT ZUGELASSEN, Verpaarung nur mit HD-A
Hunden. ZZL nach bestandener HZP im Jahr 2013.
B: CARSTEN FECHNER, DRENNHÄUSER ELBDEICH 14, 21423 DRAGE, 04177/711194

12-UK-4732 ALF VOM HÜMMLINGER LAND ..... R 07.09.13 PFIFFELBACH V V 60 cm.
SEMMELGELB Kurzhaar Körung(V-V-60) VJP(70) HD-B AU:06.2013 Gentest gekört
Haarlänge-L/L Bem.:ZUR ZUCHT ZUGELASSEN, Verpaarung nur mit HD-A Hunden.
ZZL nach bestandener HZP im Jahr 2013.
B: ERICH DELFS, GLANSDORFER STR. 180, 26817 RHAUDERFEHN, 04955/6313

12-UK-4747 ENZO VON TENBUSCH ..... R 07.09.13 PFIFFELBACH V V 61 cm.
SEMMELGELB Kurzhaar Sil Körung(V-V-61) VJP(69) HD-B AU:06.2013 gekört
Gentest Haarlänge-L/L Bem.:ZUR ZUCHT ZUGELASSEN, Verpaarung nur mit HD-A
Hunden. ZZL nach bestandener HZP im Jahr 2013.
B: ANGELIKA LAUNER, FLAHSTR. 34, 52511 GEILENKIRCHEN, 02453/620

12-UK-4750 DIEGO VON DER LINDLOGE ..... R 07.09.13 PFIFFELBACH V V 61 cm.
SEMMELGELB Kurzhaar Körung(V-V-61) VJP(68) HD-B AU:08.2013 Gentest gekört
Haarlänge-L/L Bem.:ZUR ZUCHT ZUGELASSEN, Verpaarung nur mit HD-A Hunden.
ZZL nach bestandener HZP im Jahr 2013.
B: FRIEDRICH SPREEN, LINDLOGE 32, 49366 DIEPHOLZ, 0170/9941405

09-UK-4005 AMKA VON RÜSSELER HOLZ ..... H 06.09.13 PFIFFELBACH SG SG 58 cm.
SEMMELGELB Kurzhaar Körung(Sg-Sg-58) VJP(72) HZP(178) BP HD-A MPP gekört
AU:01.2013 Gentest Haarlänge-L/L Bem.:ZUR ZUCHT ZUGELASSEN, Verpaarung
nur mit MPP-freien Hunden.
B: F. DOBBELHOFF,PRIGGENHAGENER STR. 100,49593 BERSENBRÜCK,05439/603002

11-UD-0642 AKITA VOM SEENSGRABEN ..... H 07.09.13 PFIFFELBACH M 63 cm.
SEMMELGELB Drahthaar VJP(64) HD-B AU:07.2013 Bem.:KEINE nicht gekört
ZUCHTZULASSUNG
B: DIETMAR NOSS,IN DEN ZIEGELGÄRTEN 4,67063 LUDWIGSHAFEN,0177/6364245

11-UD-0644 ÁPHRA VON SEENSGRÄBEN ..... H 07.09.13 PFIFFELBACH SG SG 60 cm.
SEMMELGELB Drahthaar BTR Körung(Sg-Sg-60) VJP(71) JR-HZP(180+33) HD-B gekört
MPP AU:02.2013 Gentest Haarlänge-L/l Bem.:ZUR ZUCHT ZUGELASSEN,
Verpaarung nur mit HD-A Hunden und MPP-freien Hunden.
B: CHRISTIAN LÜKE, LUDGERUSWEG 2, SCHLOSS HOLTE-STUKENBR.,05257/938420

11-UK-4446 ALEXA VON SCHIMBERG ..... H 06.09.13 PFIFFELBACH SG V 56 cm.
SEMMELGELB Kurzhaar Körung(Sg-V-56) VJP(70) HZP(169) HD-A AU:08.2013 gekört
Gentest Haarlänge-L/L Bem.:ZUR ZUCHT ZUGELASSEN
B: JÜRGEN HÜTHER, RODELBAHN 6, 37308 SCHIMBERG, 036082/42266

11-UK-4455 EFFI VON OSTERESSEN ..... H 06.09.13 PFIFFELBACH SG SG 57 cm.
SEMMELGELB Kurzhaar DGStB.64588 BTR Körung(Sg-Sg-57) VJP(69) HZP(184) gekört
VGP(333/1.Pr/ÜF) HD-A AU:07.2013 Gentest Haarlänge-L/L Bem.:ZUR ZUCHT
ZUGELASSEN
B: GÜNTER ALBERDING, TIEFER WEG 1, 49632 ESSEN, 05434/923836

11-UK-4567 FÁRÁH VON WESTERBACH ..... H 06.09.13 PFIFFELBACH V SG 56 cm.
SEMMELGELB,Brustfleck Kurzhaar Körung(V-Sg-56) VJP(67) HZP(174) HD-A gekört
MPP AU:07.2012 Gentest Haarlänge-L/l Bem.:ZUR ZUCHT ZUGELASSEN,
Verpaarung nur mit MPP-freien Hunden.
B: MELISSA MICHEL, WEINSTR. 85, 76857 ALBERSWEILER

11-UK-4629 ÁLVA VON RÄUHEN-BUSCH ..... H 07.09.13 PFIFFELBACH SG SG 57 cm.
SEMMELGELB Kurzhaar HN Körung(Sg-Sg-57) VJP(73) HZP(164) HD-B gekört
AU:07.2013 Gentest Haarlänge-L/L Bem.:ZUR ZUCHT ZUGELASSEN, Verpaarung
nur mit HD-A Hunden und Hunden ohne weiß.
B: USCHI DÜLLMANN, SCHLIPP 14, 27607 LANGEN-SIEVERN, 04743/278564

12-UK-4654 DINA VON DER WOHLDBEEK ..... H 07.09.13 PFIFFELBACH SG V 57 cm.
SEMMELGELB Kurzhaar Körung(Sg-V-57) VJP(73) JR-HZP(185+33) HD-B gekört
AU:05.2013 Gentest Haarlänge-L/L Bem.:ZUR ZUCHT ZUGELASSEN, Verpaarung
nur mit HD-A Hunden.
B: ECKHARD HASTEDT, HINTERDEICH 114, 21635 JORK, 04162/1602

12-UK-4680 PAULA VON PARADIES ..... H 07.09.13 PFIFFELBACH SG V 58 cm.
SEMMELGELB Kurzhaar Sil Körung(Sg-V-58) VJP(76) JR-HZP(179+30) HD-A gekört
AU:03.2013 Gentest Haarlänge-L/L Bem.:ZUR ZUCHT ZUGELASSEN
B: RITA & HERMANN LEHNER, IRMKOFEN 3, 93089 AUFHAUSEN, 09454/479

12-UK-4682 PIPPA VON PARADIES ..... H 07.09.13 PFIFFELBACH SG V 56 cm.
SEMMELGELB Kurzhaar Sil Körung(Sg-V-56) VJP(77) JR-HZP(181+30) HD-A gekört
MPP AU:03.2013 Gentest Haarlänge-L/L Bem.:ZUR ZUCHT ZUGELASSEN,
Verpaarung nur mit MPP-freien Hunden.
B: RITA & HERMANN LEHNER, IRMKOFEN 3, 93089 AUFHAUSEN, 09454/479

12-UK-4686 BENCA VON TANNENHAIN ..... H 07.09.13 PFIFFELBACH SG SG 57 cm.
SEMMELGELB Kurzhaar Körung(Sg-Sg-57) VJP(61) HZP(182) HD-B gekört
AU:07.2013 Gentest Haarlänge-L/L Bem.:ZUR ZUCHT ZUGELASSEN, Verpaarung
nur mit HD-A Hunden.
B: CHR. LÜHLE-VAN DAM,HANNISCHE STR. 39,48488 EMSBÜREN,05903/703774

12-UK-4705 CHANA VON LUHEBLICK ..... H 07.09.13 PFIFFELBACH SG SG 58 cm.
SEMMELGELB Kurzhaar Sil Körung(Sg-Sg-58) VJP(68) HD-A AU:07.2013 gekört
Gentest Haarlänge-L/l Bem.:ZUR ZUCHT ZUGELASSEN, ZZL nach bestandener HZP
im Jahr 2013.
B: CHRISTOPHER CZARNECKI,LANGE WANNE 83,38259 SALZGITTER,05341/2845248

12-UK-4706 CHIARA VON LUHEBLICK ..... H 07.09.13 PFIFFELBACH SG SG 57 cm.
SEMMELGELB Kurzhaar Körung(Sg-Sg-57) VJP(66) VJP(72) HZP(170) HD-B gekört
AU:06.2013 Gentest Haarlänge-L/l Bem.:ZUR ZUCHT ZUGELASSEN, Verpaarung
nur mit HD-A Hunden.
B: DIRK EHLERS, BISPINGER STR. 1A, 29646 BISPINGEN, 0151/18849006

12-UK-4707 COCO VOM LUHEBLICK ..... H 07.09.13 PFIFFELBACH G SG 57 cm.
SEMMELGELB Kurzhaar VJP(72) VJP(71) HZP(170) HD-A AU:06.2013 nicht gekört
Bem.:KEINE ZUCHTZULASSUNG
B: CARSTEN SCHLÜTER, WINKELFELD 10, 21423 WINSEN-LUHE

MET HV 8864/120 ALCSI JETTI ..... H 07.09.13 PFIFFELBACH SG V 57 cm.
SEMMELGELB Kurzhaar Körung(Sg-V-57) VJP(68) VJP(55) HZP(171) HZP(182) gekört
HD-B AU:07.2013 Gentest Haarlänge-L/L Bem.:ZUR ZUCHT ZUGELASSEN.
Verpaarung nur mit HD-A Hunden.
B: DR. CHRISTFRIED PETZOLD, HOLLÄNDER WEG 62, 28355 BREMEN

ÖHZB 32290 ELSA VOM LENGAUERTAL ..... H 07.09.13 PFIFFELBACH SG SG 60 cm.
SEMMELGELB Kurzhaar Körung(Sg-Sg-60) HZP(175) VJP(73) HD-B MPP gekört
AU:06.2013 Gentest Haarlänge-L/L Bem.:ZUR ZUCHT ZUGELASSEN, Verpaarung
nur mit HD-A Hunden und MPP-freien Hunden.
B: HEIKE & JÜRGEN STOIBER, AM ISARBERG 12, 94405 LANDAU

Laut von der Kassenwartin

Verein Ungarischer Vorstehhunde e.V.

Gläubiger-Identifikationsnummer:
DE82ZZZ00000262915

Wechsel Einzugsermächtigung in SEPA-Lastschrift

Sehr geehrtes Mitglied,
mit der Umstellung auf das SEPA-Verfahren in unserem Verein möchten wir Sie darüber informieren, dass die bestehende Einzugsermächtigung als SEPA-Lastschrift-Mandat weitergenutzt wird.
Die Forderungen werden künftig wie folgt mit der SEPA-Basis-Lastschrift eingezogen:

Betrag:	Mitgliedsbeitrag laut Satzung derzeit 40,00 Euro
Mandatsreferenz:	Ihre Mitgliedsnummer im VUV e.V.
Ihr Konto (IBAN):	wird von unserer EDV Software aufgrund der bekannten Daten
Kreditinstitut (BIC):	berechnet
Nächste Fälligkeit:	30.01.2014

Die Umdeutung erfolgt automatisch, Sie brauchen nichts zu unternehmen. Sollten sich Ihre Kontodaten seit dem letzten Einzug geändert haben, bitte ich um eine kurze Information.

Mit freundlichen Grüßen
Carmen Holthus

Auf der JHV in Thüringen haben wir Tassen, Jacken, Poloshirts (alles mit VUV Logo) und unsere neuen Aufkleber angeboten. Bei Bedarf erfragen Sie bitte weitere Informationen per Mail an:

kasse@verein-ungarischer-vorstehhunde.de

oder rufen mich an.

Aus den Landesgruppen

Baden-Württemberg

GF Béatrice Monier u. Winfried Hammer, LO

Herbstwanderung in Horgen

Zu unserer diesjährigen Herbstwanderung in Horgen im Schwarzwald kamen rund 30 Vizsla-Freunde mit ihren Hunden. Anders als der Wetterbericht für den 27.10.2013 es befürchten ließ, wurden wir wieder vom Wettergott verwöhnt: Die Sonne schien, so lange die Wanderung dauerte (unser Sonntagskind war ja wieder dabei!). Erst als wir gegen 13:00 Uhr gemütlich im schönen Gasthaus Linde-Post an zwei großen Tafeln zusammen saßen, kam der vom Wetterbericht angekündigte Sturm auf.

Zum Auftakt wurden die Gäste mit Hornklängen der Parforcehorn-Bläsergruppe Rottweil verwöhnt. Dann wanderten alle ins Echatztal hinab, wo Hasenschleppen gearbeitet werden konnten. Währenddessen lief der größere Teil der Gruppe bereits durch den Wald auf die Hochebene, wo die Wiesen und Felder für die Hunde ein herrliches Terrain zum Suchen, Toben und Spielen boten und wartete dort auf die anderen. Eine ältere Hundedame war vom Gelände so begeistert, dass sie sich kurzerhand auf ihre Nase konzentrierte, sich von dannen machte und das Feld in Richtung Wald arbeitete, ohne dass ihre Führerin oder wir anderen dies bemerkten. Als es dann Anleinen hieß, mussten wir mit Schrecken feststellen, dass die 12-jährige Nora fehlte, deren Renntempo wir eben noch bewundert hatten!!!

Die kleine Gruppe, die zurückging, während die anderen warteten, konnte die flinke Ausreißerin dank einer Streife schnell wieder finden. So konnten alle glücklich am Wildgehege mit den nunmehr angeleinten Hunden vorbei marschieren (eine gute Übung nach dem Toben und Rennen), den Hang wieder hinunter und dann wieder hoch, wo ein leckeres Mittagessen in sehr angenehmer Atmosphäre auf uns wartete.
Im Lokal dankte der Landesobmann Winfried Hammer Susanne Bischof-Roth herzlich für die gelungene Veranstaltung. Er konnte Michael Thesing als Organisatoren für unsere nächste Wanderung gewinnen. Wir bleiben also mit unserer ersten Wanderung im neuen Jahr dem Schwarzwald nochmals treu, nur im Frühjahr geht's ans andere Ende des Schwarzwaldes: ganz in den Süden.
GF Béatrice Monier

Vizsla vom und im Ländle: die Landesgruppe geht neue Wege

Ein Jahr neigt sich wieder einmal dem Ende zu und die Landesgruppe Baden-Württemberg kann aus vielen Gründen sehr zufrieden sein.
Sie kann zufrieden sein, da sich der im letzten Jahr bereits abzeichnende positive Trend in der Mitgliederentwicklung in diesem Jahr weiter fortgesetzt hat. Die Landesgruppe besteht gegenwärtig aus nahezu 100 Mitgliedern.

Anfang März 2013 etablierte sich Baden-Württemberg wieder in der Zucht: Es fielen erstmals seit langer Zeit wieder Welpen im Ländle. Auf diesen ersten Wurf werden schon bald weitere Folgen: Für 2014 erwarten wir mindestens einen Kurzhaarwurf, spätestens Anfang 2015 einen weiteren Kurzhaarwurf, vorausgesetzt, es klappt alles wie geplant. Die Zucht in Baden-Württemberg ist im Aufwind.
Da in diesem Jahr besonders viele Junghunde zur Ausbildung in unserem Land stehen, die hoffentlich alle auf Anlagenprüfungen geführt werden, haben wir sicherlich vielfach Gelegenheit zu zeigen, welch' Potenzial in unseren Vizsla steckt.
Die traditionelle und kostenfreie Einführung in die VGP gibt es auch 2014 wieder. Ebenso den Feldtag als Training für Führererinnen und Führer, die ihren Hund auf der VJP führen wollen, (siehe Einladungen auf Seite 23).
Unsere traditionellen Veranstaltungen waren in diesem Jahr sämtlich sehr gut besucht. Besonders danken möchten wir den Ausrichtern unserer diesjährigen Wanderungen, den Familien Hammer und Bischof-Roth.
Unser Dank gilt auch all jenen, die uns bei unserem jährlichen Messeauftritt bei der Jagd- und Fischereimesse in Ulm so selbstlos und großzügig unterstützt haben. In diesem Zusammenhang sei nochmals daran erinnert, dass wir uns glücklich schätzen, wenn Sie unser Team auch im nächsten Jahr in Ulm vom 13. bis 16. Februar 2014 verstärken. Bislang sind die Vizsla auf der Jagd-und-Fischerei-Messe nicht nur wegen ihres schönen und informativen Standes positiv aufgefallen sondern vor allem auch durch ihre starke Präsenz bei den Hundevorführungen und am Stand. Insbesondere DrahthaarführerInnen seien herzlich eingeladen, zu uns zu stoßen. Es wäre schön, wenn wir an jedem Tag einen Drahthaar am Stand und auf der Vorführbühne zeigen könnten. Bitte teilen Sie uns einfach kurz mit, an welchem Tag Sie uns unterstützen können, damit alles im Vorfeld gut organisiert werden kann.
Der Vorstand hat die Vizsla in diesem Jahr auch anlässlich anderer Hunde-Schauen vorgestellt, so konnten wir etwa auch bei der 125-Jahr-Feier des VZZP in Tübingen eine gute Präsenz mit durchmischter Altersstruktur zeigen.
2014 werden in mancherlei Hinsicht neue Weichen gestellt. Es ist an der Zeit, dass auf der Vorstandswahl der Landesgruppe am 6. Juli 2014 der Vorstand vergrößert wird, damit die Arbeit auf mehrere Schultern verteilt werden kann. Der Landesobmann Winfried Hammer ist dabei, Interessenten für ein Amt im neuen Vorstand anzuwerben. Engagierte MitstreiterInnen sind eingeladen, sich bei ihm zu melden.
Bis wir uns im neuen Jahr wieder sehen, wünsche ich Ihnen, Ihrer Familie und den Hunden für die anstehenden Jagden viel Waidmannsheil und guten Anblick, in jedem Falle aber eine besinnliche und schöne Adventzeit! Rutschen Sie gut ins neue Jahr 2014, in dem wir uns hoffentlich gesund, munter und mit einigen Neuigkeiten im Gepäck wieder begegnen werden!

GF Béatrice Monier

Einführung in die Verbandsjugendprüfung (VJP)

Die Landesgruppe Baden-Württemberg führt wie in den vergangenen Jahren einen VJP-Einführungstag durch. Dieser findet am 1. Februar 2014, um 10 Uhr in der Weinstube »Zur Traube«, Schillerstraße 27, 73630 Remshalden-Grunbach statt.
Angesprochen sind HundeführerInnen, deren Hund nach dem 30.09.2011 gewölft ist und die ihren Hund / ihre Hündin im Jahr 2014 auf einer Anlagenprüfung führen werden.
Folgende Themen werden behandelt: die Voraussetzungen zur VJP, die Anmeldung zur VJP, der Ablauf einer Jugendsuche, das Verhalten auf der Prüfung, die Prüfungsordnung und die einzelnen Prüfungsfächer und schließlich wird genau erklärt, welches Verhalten der Hund auf der Prüfung zeigen soll. Für jeden Teilnehmer, jede Teilnehmerin liegt eine aktuelle VZPO (Verbandszuchtprüfungsordnung) vor, die erworben werden kann. Weitere Kosten entstehen Ihnen nicht.
Natürlich beantwortet der Landesobmann bei dieser Gelegenheit all Ihre Fragen zur VJP, so weit dies möglich ist. Die Veranstaltung dauert in der Regel ungefähr bis 15.00 Uhr.
Anschließend besteht die Möglichkeit ins Revier zu gehen, wo ihr Hund die Möglichkeit zum Auslauf hat. Im Revier können einige praktischen Dinge gezeigt werden und eventuell die Schussfestigkeit überprüft werden.
Interessierte melden sich bitte spätestens bis zum 10.01.2014 an. Dies ist telefonisch, per Link (siehe VUV-Homepage: Landesgruppe Baden-Württemberg – Veranstaltungen) oder per Mail möglich.
Wir wünschen uns eine rege Teilnahme.

GF Béatrice Monier

Feldtag am 16. März 2014

Die Landesgruppe bietet interessierten Mitgliedern, die im Frühjahr 2014 ihren Hund, ihre Hündin auf einer VJP führen werden, einen Trainingstag im Feld an. Trainiert werden Suche und Vorstehen. Die Führer und Führerinnen erhalten wertvolle Tipps und bekommen die Gelegenheit, diese auch gleich in die Praxis umzusetzen.
Das Training wird am 16. März im Raum Sinsheim von 9:00 Uhr bis 12:00 Uhr stattfinden. Anschließend besteht die Möglichkeit, gemeinsam zum Schnitzelessen zu gehen. Sollten sich sehr viele Gespanne anmelden, kann am Nachmittag weiter geübt werden.
Wir bitten um verbindliche Anmeldung (schriftlich oder telefonisch) bis zum 1. März 2014. Den Unkostenbeitrag von 20 € überweisen Sie bitte auf das Konto der Landesgruppe (Deutsche Bank 150772201, BLZ 64070024). Erst nach Eingang des Unkostenbeitrags sind Sie verbindlich angemeldet und erhalten dann weitere Informationen von uns.
Wir freuen uns über rege Teilnahme. Zuschauer sind willkommen.

GF Béatrice Monier

Bayern

Kassenwart H. Wimberger, LO H. Lehner, stellvertr. LO H. Spannbauer, GF Fr. E. Vogl-Leierseder

Ausstellung „Jagd – Natur – Fisch“ in Landshut 2.- 6.10.2013

Auch in diesem Jahr nahmen wir an der Ausstellung teil. Herr und Frau Lehner übernahmen dankenswerter Weise den Auf- und Abbau des Standes.
Unser Stand war jeden Tag besetzt. Das Interesse der Ausstellungsbesucher war rege, vor allem natürlich am Tag der Deutschen Einheit, der ein langes Wochenende einläutete.
Vielen Dank an die Vereinsmitglieder, die sich als Standbesetzung zur Verfügung stellten!

Verbandsgebrauchshundeprüfung 2013

Auftakt zur VGP

Am 12. und 13.10.2013 führten wir unsere diesjährige VGP durch. Das Wetter sah am Samstag zunächst gar nicht vielversprechend aus. Bald jedoch hörte der Regen auf, und es wurde ein recht kühler, aber für die Prüfung angenehmer Tag. Am Sonntag lachte die Sonne vom Himmel und die Hunde und deren Führer fühlten sich sehr wohl.

Sechs Gespanne waren gemeldet und erschienen auch. Am Samstag wurden alle Wald- und Wasser-

fächer geprüft. Leider überstanden drei Gespanne den ersten Tag nicht. Am Sonntag dann war die Feldarbeit dran. Haar- und Federwild war gut vorhanden, nur für ein Gespann dauerte es lange, bis das Benehmen vor eräugtem Federwild geprüft werden konnte. Aber schließlich war es geschafft!
Müde aber zufrieden fanden sich Hundeführer, Richter, Revierführer und Zuschauer im Gasthof ein und stärkten sich.
Wieder einmal vielen Dank an Familie Lehner für das Überlassen des Reviers!

Fuchs über Hindernis

VGP-Rangliste

1. Onyx vom Paradies	11-UK-4561	337 I./ÜF	Schmid Otmar
2. Ondra vom Paradies	11-UK-4559	324 I./ÜF	Bischof-Roth Susanne
3. Elko von Hentschenried	691246	303 II./TF	Aumann Johannes
4. D'Jacky vom Mertseetal	10-UK-4257	114 n.b.	Richter Elisabeth
5. Nord Tordaszigeti	METMV 4	36 n.b.	Huszar Tibor
6. Jasko von Munster-Heide	09-UK-4041	152 n.b.	Kramer Ulla

Fleißig bei der Arbeit

Die 3 Erstplatzierten: S. Bischof-Roth, O. Schmid, J. Aumann (v.li n. re)

Die Teilnehmer der VGP mit Richtern

Erstlingsführerseminar 2014

Zum Erstlingsführerseminar im Stiftsgasthof Aufhausen am So, 23.2.2014 laden wir herzlich ein. Beginn 10.00 Uhr.

Meldungen bitte bis 16.2.2014 an Hermann Lehner, Tel.: 09454/479.

Übungstage 2014

Vor der Jugendprüfung finden wie immer Übungstage statt. Diese sind am So, 23.3. und am So, 6.4.2014. Beginn jeweils 10 Uhr. Meldungen bitte bis 8 Tage vorher an Hans Spannbauer, Tel.: 08721/10161.

Nach der Jugendprüfung finden die Übungstage ab Juni an jedem ersten Sonntag im Monat statt. Meldungen dazu bitte ebenfalls 1 Woche vorher an Hans Spannbauer.

Verbandsjugendprüfung am 13. April 2014 in den Revieren um Aufhausen

Nennungen:	Auf Formblatt 1 mit Kopie der Ahnentafel und eventueller Leistungsnachweise an: Julian Grundhuber, Am Zeicht 35, 97725 Machtilshausen, Tel.: 0179/8450480
Meldeschluss:	15. März 2014
Nenngeld:	€ 60.-- (Nichtmitglieder € 90.--) Nenngeld ist Reugeld! Überweisungen bitte bis Meldeschluss auf das Konto 200000 des VUV, LG Bayern, BLZ 750 618 51, Raiffeisenbank Regenstauf Wird das Nenngeld nicht rechtzeitig überwiesen, wird keine Einladung zugeschickt!
Allgemeines:	Gerichtet wird nach der derzeit gültigen VZPO. Jede(r) Führer(in) muss im Besitz eines gültigen Jagdscheins sein. Flinte und Patronen sind mitzubringen.

Heiße und abgehitzte Hündinnen sind der Suchenleitung vor Beginn der Prüfung zu melden.
Hundeführer und Hunde sind vom Veranstalter nicht versichert.
Jagdhornbläser bringen bitte ihre Instrumente mit.

Viel Suchenglück!

Bringtreueprüfung

Die Landesgruppe Bayern führt am 16.3.2014 im Revier Aufhausen eine Bringtreueprüfung durch. Mindestteilnehmerzahl 3. Meldungen bitte bis 16.2.2014 an Hermann Lehner, Tel.: 09454/479.

Landesgruppe Bremen Nordniedersachsen

Brauereibesichtigung

Carl-Wilhelm Rathjen, Carmen Holthus, Dr. Nicolin Niebuhr, Linda Lachmud, Christian Trautmann

Am 24.07. folgten einige Mitglieder unserer Landesgruppe der Einladung von Christian Lüke, LG NRW und besichtigten in fröhlicher Runde die Privat-Brauerei Strate Detmold, eine der schönsten Brauereien Deutschlands. Dort ist Bierbrauen Frauensache. Die 1863 gegründete Privatbrauerei mit ihren 33 Mitarbeitern wird nunmehr in der 5. Generation als Familienunternehmen von Renate, Friederike und Simone Strate geführt. Die feinen Detmolder Bierspezialitäten sind DLG-prämiert und mit dem Preis der Besten ausgestattet. Spritzig und mit Witz und Elan stellte Frau Strate, die ebenfalls eine Vizslafreundin ist, ihren Betrieb vor. Die verschiedenen Sorten konnten wir schon während des Rundganges probieren und auch zur Haxe mit Sauerkraut schmeckte die edle Gerstenkaltschale vorzüglich. Danke Christian, das war eine tolle Idee!!!!

Heiner Tiedemann feiert 60. Geburtstag

Am 31. August feierte Heiner im Kreise der Familie, vielen Freunden und Kollegen ein rauschendes Fest im Gasthaus zur Mühle in Kuppendorf. Und die Kampf erprobte Vizslamannschaft war natürlich auch dabei. Die Jagdhornbläser spielten ein Ständchen, beste Stimmung, freundliche Worte voll des Lobes, herzliche Glückwünsche, viele Geschenke und ein hervorragendes Grillbuffet mit Steak vom eigenhändig erlegten Rotwild und vom Hausschwein machten dieses Ereignis zu einer runden Sache. Niko Köper würdigte in einer sehr persönlichen Rede Heiners jagdliche Passion, seine Begeisterungsfähigkeit und seinen unermüdlichen Einsatz, in vielfältiger Weise, andere auf dieser Reise mitzunehmen.

Heiner ist mit Leib und Seele Jäger, er ist Falkner, Verbands- und Sonderrichter Schweiß des JGHV, Spezialzuchtrichter für UD und UK, stellvertretender Hauptzuchtwart und Obmann für das Prüfungswesen im VUV-Bundesvorstand, Prüfungsobmann in unserer Landesgruppe, Vorsitzender des JGV Diepholz und Sachverständiger für das Jagdgebrauchshundwesen (JGHV). Er führt Hundeführerlehrgänge und Vorbereitungslehrgänge für Jungjäger durch. Vor allem ist er seit 1986 mit seinem Zwinger „Vom Rauhen-Busch“ einer der erfolgreichsten VUV-Züchter von Ungarisch Drahthaar und Ungarisch Kurzhaar. Das Alphabet hat er inzwischen locker einmal durch! 2004 wurde ihm als Züchter von 20 selbst gezüchteten Hunden, die mit einem 1. Preis die VGP bestanden, die Goldene Züchternadel verliehen. 2009 wurde Heiner die Goldene Abrichter- und Führernadel des JGHV verliehen, da 20 selbst abgerichtete und geführte Hunde die VGP mit einem I. Preis bestanden hatten. Kaum zu glauben, Heiner, wie schaffst Du das bloß? Nun hoffen wir, dass eine massive Ruhebank mit Inschrift „vom Rauhen-Busch“ zum Verschnaufen einlädt und eine Kiste Rotwein wird ja auch nicht so schnell schlecht!

Wir wünschen Dir und Deiner lieben Ehefrau Regina ein Leben voller Kraft, Freude und Zuversicht, gute Erfolge in der Zucht und auf der Jagd und vor allem viel Gesundheit!

Josef-Rauwolf Zuchtausleseprüfung 2013 in Thüringen

Lieber Horst, liebe Doris! Wir danken Euch für das hervorragend organisiert Wochenende! Ihr habt da sehr viel Arbeit investiert, das wird immer völlig unterschätzt. Uns hat es sehr gefreut, dass wir Euch dabei ein bisschen aktiv unterstützen konnten. Das fördert die Gemeinschaft und macht auch einfach mehr Spaß!

Die besten Leistungen zeigte Dina von der Wohldbeek mit ihrem Führer Jörg Hastedt. Sie wurde Siegerin der Rauwolfprüfung, VUV- Vereinssiegerin und zeigte die beste Wasserarbeit. Hut ab!!!

Zweiter wurde Balu vom Tannenhain mit Stefan Dierks, und Rita Lehner belegte mit Pippa vom Paradies den dritten Platz. Benca vom Tannenhain, geführt von Christine Lühle-van Dam absolvierte die beste HZP und wurde außerdem für die beste Feldarbeit geehrt.

Die schönsten Hunde V1 – V4 schafften das Klassenziel hier leider nicht, aber – soweit ich weiß – haben es die meisten beim zweiten Anlauf gepackt.

Herzlichen Glückwunsch! Im kommenden Jahr werden wir uns in Kirchdorf wiedersehen!

Trauung von Christian Trautmann und Maren von Salzen

Eher zufällig erfuhren wir, dass unser GF Christian Trautmann - still und heimlich im kleinen Familienkreis - beabsichtigte, am Nachmittag des 04. Oktober seine Maren zu ehelichen! Das

konnten wir ja nicht völlig tatenlos durchgehen lassen! Die Trauung fand in Robberts Huus in Schwarme statt, einem unter Denkmalschutz stehenden alten Bauernhaus, das für verschiedene öffentliche Veranstaltungen genutzt wird. Also trommelten wir fix einige Mitglieder mit ihren Hunden zusammen und standen Spalier, um dem frisch getrauten Ehepaar zu gratulieren. Carmen, Therese, Fiona, Steffi, Daniela, Helmut, Nicolin und vor allen die Hunde sorgten für eine gelungene Überraschung!

Einladung zur Kohlwanderung

Anlässlich der Mitgliederversammlung wurde besprochen, statt der üblichen Winterveranstaltung eine Kohlwanderung mit Kind und Kegel und unseren Hunden zu veranstalten. Die Idee fand eine gute Resonanz.

Treffpunkt: 23.02.2014
um 10:00 Uhr auf dem Parkplatz Gasthaus Zur Mühle,
Kuppendorf 11, 27245 Kirchdorf -
Spaziergang in der Kuppendorfer Heide - Kohlessen um 13:00 Uhr.

Alle sind herzlich willkommen!
Bitte meldet Euch verbindlich durch Überweisung von
12,- € für Erwachsene und 8,- € für Kinder (Unkostenbeitrag für das Essen)
bis zum 20.02. an:
VUV Carmen Holthus, Kto-Nr. 121820310, BLZ 25651325, KSK Diepholz
Bitte bringt eine Tasse, kleines Glas und z. B. ein Thermoskanne Kaffee, Tee oder Höherprozentiges für unterwegs mit. Für Kaltgetränke wird gesorgt.

Ausschreibung einer Verbandsjugendsuche 2014 in den Revieren um Kirchdorf, Landkreis Diepholz

Am Samstag, den 05. April 2014 wird die Landesgruppe Bremen/Nordniedersachsen eine Verbandsjugendprüfung veranstalten. Geprüft wird nach der z. Zt. gültigen VZPO.

Nennung: Auf Formblatt 1 mit Kopien der Ahnentafel und eventueller Leistungsnachweise an Suchenleiterin: Dr. N. Niebuhr, Barbrake 13, 27330 Asendorf, Tel. 0170-38 65 394

Meldeschluss: 15. März 2014 (Eingang bei LO)

Nenngeld: 60,- € (Nichtmitglieder 90,- €). Mitglieder der Landesgruppe Bremen/Nordnds. haben Vorrang.
Nenngeld ist Reuegeld.
Überweisung bis Meldeschluss auf das Konto 12 18 203 10 des VUV, Landesgruppe Bremen/Nordniedersachsen, BLZ 256 513 25 bei der Kreissparkasse Diepholz.

Die Prüfung findet mit mindestens 3/max. 12 Hunden statt.
Gerichtet wird nach der derzeit gültigen VZPO.

Jede(r) Führer(in) muss im Besitz eines gültigen Jagdscheines sein.

Flinte und Patronen sind mitzubringen.

Ahnentafeln und Impfpässe mit dem Nachweis des wirksamen Tollwutimpfschutzes sind der Suchenleitung vorzulegen.

Heiße Hündinnen sind vor Beginn der Prüfung zu melden. Hundeführer, Hunde und Gäste sind vom Veranstalter nicht versichert.

Um 8:00 Uhr ist Treffpunkt für alle Teilnehmer das Suchenlokal Gasthaus „Zur Mühle“, Kuppendorf 11 in 27245 Kirchdorf, T. 04273-362
(B 61, Richtung Woltringhausen/Kuppendorf abbiegen, ca. 900 m hi. Sportplatz links)
Führer müssen im Besitz eines gültigen Jagdscheines und einer Waffenbesitzkarte sein. Flinte und ausreichend Patronen sind mitzubringen.

Vor der Prüfung sind die Ahnentafeln im Original abzugeben und der Nachweis über eine wirksame Tollwutschutzimpfung gemäß der geltenden Bestimmungen sowie der Jagdschein der Suchenleitung vorzulegen. Heiße Hündinnen sind vor Beginn der Prüfung zu melden.

Hundeführer, Hunde und Gäste sind vom Veranstalter nicht versichert. Seitens des Veranstalters wird keine Haftung für evtl. auftretende Schäden übernommen.

Hamburg
Schleswig-Holstein
Mecklenburg-Vorpommern

Richterschulung 05.08.2013

LO Torsten Seehaase

Die diesjährige Richterschulung hatte das Thema VGPO - Schleppen, Gehorsam, Bringen.
Dazu wurden im Revier verschiedene Arbeiten vorgeführt: Kaninchenschleppe, Federwildschleppe, Suche und Bringen eines gefundenen Kaninchens, Bringen von Fuchs über Hindernis, Folgen frei bei Fuß, Ablegen und Schießen. Bei diesen Vorführungen waren diverse Fehler eingebaut, die von den Teilnehmern gefunden werden sollten. Dabei ging es um Fehler, die von den Richtern gemacht werden können und natürlich auch um die Demonstration von Führerfehlern und wie diese zu bewerten sind.
Unter der fachkundigen Leitung von Heiner Laß, verantwortlich für das Richterwesen bei DK Nordmark, wurde eifrig diskutiert und bei strittigen Fragen auch in der neuen VGPO geblättert.
Anschließend wurden die gesehenen Arbeiten und weitere Fragen im „Dorfkrug" in Ammersbek noch einmal besprochen.
Durch die Kombination von Theorie und Praxis und natürlich durch die praxisbezogenen, jagdnahen Kommentare von Heiner Laß war es eine sehr gelungene Veranstaltung.

Pokalsuche 2013

Am 11.08. hatte die LG Nordmark wieder wie jedes Jahr am 2. Augustwochenende die Pokalsuche ausgeschrieben. In diesem Jahr standen die Feldfächer auf dem Programm. Angemeldet hatten sich 5 Hundeführer mit ihren Vizslas:

Andreas Christoph mit „Attila von den Reithen“
Dominik Muissus mit „Franz von der Wallmey“
Gisela Heilmann mit „Jago (Vadaszfai Picky)“
Jürgen Kleingarn mit „Ebbe von der Wallmey“
Ulli Menke mit „Briska vom Dritten Herzog“

Torsten Seehaase und Hans-Jürgen Wriggers stellten dankenswerterweise ihr Revier in Stemwarde für diesen Tag zur Verfügung. Dort konnten die Feldfächer Suche, Vorstehen, Kaninchenschleppe, Federwildschleppe, Folgen frei bei Fuß, Schussruhe und Verlorensuchen von 2 Stücken Wild problemlos beurteilt werden. Auch das Wetter war bis auf zwei kleine Schauer, die uns die gute Laune aber nicht verderben konnten, akzeptabel. Und die Hunde waren begeistert, schon mal wieder ein bisschen „Niederwildjagdluft” zu schnuppern.

Die meisten Punkte sammelte „Jago„ (Vadaszfai Picky) und wurde damit Pokalsieger 2013.
Der sehr gelungene Tag fand seinen Abschluss beim Essen und Klönen im Braaker Krug. Schade nur, dass nicht mehr Hundeführer die Gelegenheit benutzt haben, ihrem Hund in Vorbereitung auf die kommende Jagdsaison etwas Arbeit zu gönnen und dabei locker und stressfrei einen netten Jagd - Hunde - Tag zu verbringen und Spaß zu haben.

HZP 2013

Wie auch in den vergangenen Jahren veranstaltete die LG Nordmark am 15.09.2013 eine HZP mit l.E. Dazu trafen wir uns wieder morgens zunächst zum gemeinsamen Frühstück in der Gaststätte Paetau in Schönberg/MV. Nach der Begrüßung und der in Anwesenheit der Führer abgehaltenen Richterbesprechung ging es gestärkt ins Revier von Jürgen Kuck in Roduchelsdorf - nochmal auch an dieser Stelle ganz herzlichen Dank Jürgen, dass wir bei Dir so komplikationslos üben und arbeiten dürfen.
Traditionsgemäß hörten wir im Revier zuerst die Begrüßung und den Hunderuf - von den Bläsern perfekt vorgetragen.
Danach wurden die 11 erschienenen Hunde in 3 Gruppen eingeteilt und geprüft.
Nach den HZP-Fächern absolvierten noch 7 Hunde die Zusatzfächer Gehorsam um den Nachweis der Brauchbarkeit für die Nachsuche auf Niederwild (außer Rehwild) zu bekommen. Den Abschluss des gelungenen Prüfungstages bildete ein gemeinsames Essen im Braaker Krug. Nach dem Essen wurde das Prüfungsergebnis bekannt gegeben. Alle (!) Hunde hatten bestanden - so gab es nur zufriedene Gesichter.

Die erfolgreichen Vizsla waren:

Basha vom Nückeler Holz,	UK,	gew. 18.04.2012,	F.: Jan Heinze	180 Pkt., BP
Scarlett von Haus Schladern,	UD,	gew. 23.06.2012,	F.: Stefanie Blawe	174 Pkt., BP
Ravasz von Haus Schladern,	UD,	gew.: 13.01.2012,	F.: Reimo Luxem	168 Pkt.
Buddy vom Tannenhain	UK,	gew. 08.02.2012,	F.: Axel Rogge	163 Pkt.

Brauchbarkeitsprüfung 2013

Am 13.10. wurde das Prüfungsjahr in unserer Landesgruppe mit der Brauchbarkeitsprüfung beendet. Gemeldet hatten 2 Vizsla, 1 Labrador, 1 Golden Retriever, 1 KLM und 1 Weimaraner für die BP 1 (Niederwild), 2 BGS und ein DD-Vizsla für die BP 2 (Schalenwild) und 1 KLM und 1 Vizsla für die Zusatzfächer Gehorsam nach bestandener HZP.
Die beiden Vizsla für die BP 1 meldeten sich kurzfristig ab, da sie mittlerweile die BP bereits in Niedersachsen bestanden hatten. Der Golden Retriever hatte Probleme bei der Wasserarbeit und erstaunlicherweise konnten auch die beiden BGS die BP Schalenwild nicht bestehen. Dagegen zeigte der DD-Vizsla "Cooper" mit seiner Führerin Christine Hakim eine ruhige, konzentrierte und überzeugende Arbeit auf der Übernachtfährte.

Einen sehr guten Eindruck bei der Prüfung der Gehorsamsfächer hinterließ der UK-Rüde „Balu vom Tannenhain" mit seinem Führer Stefan Dierks. Das war wirklich schon VGP-reif, was die beiden da machten. Bei einigen anderen Hunden zeigte sich, dass die Leistungen zwar zum Bestehen der BP ausreichten, dass aber noch eine Steigerung möglich und nötig ist, um wirklich gute Jagdbegleiter an der Seite zu haben.

Insgesamt war es ein gelungener, harmonischer Abschluss der Prüfungssaison. Danke noch einmal an alle Jagdpächter, die immer wieder ihre Reviere zu Verfügung stellen und danke auch noch einmal an die Richter, die immer wieder ihre Zeit investieren, gute Ratschläge geben und versuchen, Hundeführern und ihren Hunde gerecht zu werden. Danke auch noch einmal an die Richterobleute, die dafür gesorgt haben, dass in den Prüfungsgruppen alles ruhig und in guter, kameradschaftlicher Atmosphäre abgelaufen ist!

Allen Hundeführern, die ihre Hunde auf einer Prüfung vorgestellt haben, wünschen wir weiter viel Freude bei der Hundearbeit und wenn es in diesem Jahr nicht so geklappt hat wie gewünscht – weiter arbeiten und im neuen Jahr einen neuen Anlauf zur VGP bzw. BP wagen.

VGP 2013

Am 5. und 6. Oktober haben wir nach zweijähriger Abstinenz mal wieder eine VGP durchgeführt. Vier Hunde waren gemeldet, drei (1 Weimaraner und 2 UK) erschienen dann am Prüfungsmorgen.

Am Samstag stand als Erstes die Wasserarbeit auf dem Programm. Alle 3 Hunde bestanden diesen Prüfungsteil. Danach wurde das Verlorensuchen eines ausgelegten Stückes Federwild geprüft. Die beiden Vizsla meisterten auch diese Aufgabe, der Weimaraner brachte - abgelenkt durch einen Hasen - die Ente nicht selbständig und konnte daher die Prüfung nicht bestehen. Die restlichen Feldfächer stellten für die beiden Vizsla kein Problem dar. Probleme gab es erst am Sonntagmorgen, als ein Vizsla den Fuchs weder auf der Schleppe noch am Hindernis aufnahm. So blieb nur noch ein Hund für die Weiterprüfung übrig.

Fürst Bismarck von der Hubertuskanzel (11-UK-4514) mit seinem Führer Mathias Rahlf absolvierte dann die restlichen Waldfächer ohne große Schwierigkeiten und bestand die VGP im 2. Preis mit 281 Punkten.

Herzlichen Glückwunsch und Waidmannsheil für die kommende Jagdsaison!

G. Heilmann

Hessen

LO Kathrin Helwig

Bericht über die HZP der LG Hessen am 21.09.13

Dank unseren freundschaftlichen Beziehungen zum JGV Weser-Leine konnten wir auch dieses Jahr wieder nach Südniedersachsen ausweichen und eine HZP mit lebender Ente durchführen.
Dank guter Bedingungen und sehr gut vorbereiteter Hunde war unsere Prüfung ein voller Erfolg. Schön war auch, dass sich zwei schweizer, bzw. ungarische Hündinnen der Prüfung stellten und nun im Schweizer MV Club, wenn alles gut geht, zur Zucht eingesetzt werden können.
Mein Dank gilt allen Beteiligten und ganz besonders unserem Prüfungsleiter Wilfried Lynen. Dieser hat sich dann auch bei den Führern für ihre ausgezeichnete Arbeit bedankt. Da kann ich mich nur anschließen. So ein Ergebnis macht stolz und motiviert hoffentlich weitere Führer!

Cheyenne vom Hemmershof	- Weim. -	Jörg Fischer	185 Punkte
Csövarberki Juhar	- DU -	Katalin Noveczki	184 Punkte
Dasen`s Duna II	- UK -	Petra Diebelius	182 Punkte
Ares vom Weidenbusch	- UK -	Georg Stützel	181 Punkte

VGP am 5-6.10.13

Unter denkbar schlechten Bedingungen führte unsere LG eine VGP am ersten Oktoberwochenende durch. Dem trugen dann die Ergebnisse auch Rechnung.

Bendix von der Hahnenweide	- UK-	Florian Wessling	298 Punkte, 3. Preis
Amyra von den Passienen	- UK-	Marcus Duchscherer	n.b.
Biene von der Hahnenweide	- UK-	Kathrin Helwig	n.b.

Termine 2014

VJP in den Revieren um Fritzlar/Werkel 12.4.14

Nennschluss: 12.3.14. Nennungen bei Kathrin Helwig abgegeben.
Nenngeld 65 €.

Bei Bedarf: Übungstage im Februar/ März 2014. Termine entnehmen Sie bitte dem Internet.

Ausbildungstag Schwarzwildgatter

Am Donnerstag, dem 05.09.2013 trafen sich sechs Hundeführer und diverse Begleitpersonen zu einer von der Landesgruppe organisierten Ausbildungseinheit im thüringischen Schwarzwildgatter. Die Teilnehmerzahl erstreckte sich diesmal nicht nur auf Mitglieder der Landesgruppe Hessen sondern es nahmen auch Mitglieder anderer Landesgruppen teil. Übungstage finden dort in der Regel nur freitags und am Wochenende statt, der Termin wurde uns aber sehr zuvorkommend und unbürokratisch vom Gattermeister, Herrn Bauschspieß, im Hinblick auf das sich anschließende JR-Wochenende zur Verfügung gestellt. Die teilnehmenden Hunde hatten bis dato noch keine Erfahrungen an Gattersauen und konnten ihre Übungseinheiten alle mit entsprechenden Erfolgserlebnissen beenden. Besonderer Dank gilt der LG Nordrhein-Westfalen, die uns durch Karl Huesmann an dem Übungstag netterweise unterstützte.

Marcus Duchscherer

Niedersachsen

Herbsttreffen vom 13. Oktober im Landgasthof Allerparadies

Zum 13. Oktober hatte die Landesgruppe wieder nach Langlingen zur Zuchtschau und Herbsttreffen eingeladen. Der Veranstaltungsort hatte schon im letzten Jahr mit angenehmer Atmosphäre, viel Freilauffläche für die Hunde und Platz für die Zuchtschau überzeugt.

In diesem Jahr wurde erstmalig die Form- und Haarwertbeurteilung der Landesgruppe als nicht termingebundene Spezial-Zuchtschau, im Sinne der verabschiedeten Zuchtschauordnung, organisiert. Das Herbsttreffen wurde mit einem kurzen Bericht zu Aktuellem und dem Zuchtgeschehen eröffnet und durch den Vortrag „Beurteilungskriterien für den Jagdhund“ von Carina Loszynski und Dagmar Kunze abgerundet. Der große Zuspruch und die rege Beteiligung des Treffens haben uns besonders gefreut.

Zur diesjährigen Zuchtschau waren fünfzehn Hunde gemeldet, die in der jüngsten, Jugend- und offenen Klasse gestartet sind. Frau Loszynski beurteilte die vorgestellten Hunde und erläuterte jeweils im Anschluss ausführlich die Beurteilungen. Ganz herzlich danken wir Dagmar Kunze die mit Ihrer Unterstützung zu einen reibungslosen Ablauf der Zuchtschau beitrug. Wie auch in der Vergangenheit war es besonders

Herbsttreffen in Langlingen

Vorstellung der Beurteilungskriterien

Zuchtschaun in Langlingen

Alfred von der Allermühle

Antonella vom Himmelsruh

Vorbereitung auf die Jugendsuche 2013

Barny vom Marienhof zu Meine

interessant die Hunde in den Familienverbände zu präsentieren. So war es möglich zwischen den Wurfgeschwistern einen direkten Vergleich herzustellen.

Bei den Ungarisch Kurzhaar wurde der Rüde Alfred von der Allermühle und die Hündin Antonella vom Himmelsruh zum Landessieger gekürt und qualifizierten sich damit für die Teilnahme an der VUV Bundessiegerschau des kommenden Jahres. Wir gratulieren nochmals ganz herzlich den Besitzern. Die vorgestellten drahthaarigen Vizslas konnten sich leider auf Grund zuchtausschließender Mängel nicht qualifizieren.

Einladung zu den Aktivitäten der Landesgruppe

Das Jahr wird im Dezember wieder mit der Pferd & Jagd in Hannover ausklingen. Die Messe findet vom 5. bis 8. Dezember in der Messe Hannover statt. Wie schon in den letzten Jahren wird der Stand ein reger Treffpunkt für Vizslafreunde und Interessierte sein und es wird auch wieder den aktuellen Vizsla Kalender geben. Sie sind alle herzlichst eingeladen, wir freuen uns auf Ihren Besuch in vorweihnachtlicher Atmosphäre. Wir sind gespannt auf interessante Gespräche und regen Erfahrungsaustausch.
Zur Vorbereitung auf die Jugendsuche laden wir am 8. und 9. März zum Themenwochenende Vorbereitung auf die Jugendsuche ein. Am Samstag treffen wir uns um 11:00h in Langlingen um den Ausbildungsstand der Hunde festzustellen und verbringen das Wochenende mit der theoretischen und praktischen Vorbereitung auf die VJP. Anmeldungen sind bis 22. Februar an Sandra Flick (0151/25234345 - Sandra.Flick@Vizsla-Niedersachsen.de) zu richten.

Ausschreibung Verbandsjugendprüfung, am 05. April 2014 im Raum Winsen/Luhe

Nennungen:	Auf Formblatt 1 mit Kopie der Ahnentafel und eventueller Leistungsnachweise an: Sandra Flick, Winkelfeld 10, 21423 Winsen Tel: 0151/25 23 43 45 oder 04171/608 628
Nennschluss:	10. März 2014
Teilnehmerzahl:	min. 3 / max. 12 Hunde
Nenngeld:	60,00 € / 90,00 € für Mitglieder / Nichtmitglieder Nenngeld ist Reuegeld! Per Überweisungen bis Nennschluss auf das Konto Rothmeier VUV Konto: 305 151 106 BLZ: 250 800 20 Commerzbank Hannover
Mitzubringen:	Mit zu bringen: Jagdschein, Flinte und Patronen
Allgemeines:	Geprüft wird nach der am Prüfungstag gültigen VZPO. Jede(r) Führer(in) muss im Besitz eines gültigen Jagdscheins sein. Für die zur Prüfung gemeldeten und zugelassenen Hunde ist ein nach den derzeitigen Bestimmungen ausreichender Schutz gegen Tollwut nachzuweisen. Heiße und abgehitzte Hündinnen sind der Suchenleitung vor Beginn der Prüfung zu melden. Hundeführer,

Hunde und Gäste sind vom Veranstalter nicht versichert.
Suchenlokal, Beginn der Prüfung und weitere Details werden rechtzeitig bekannt gegeben.

Wir freuen uns auf ein gemeinsames Wiedersehen bei den Veranstaltungen und Aktivitäten der Landesgruppe und wünschen allen Suchenglück und Waidmannsheil.

Das Team der Landesgruppe Niedersachsen

Nordrhein-Westfalen

NRW-HZP mit gutem Ergebnis

LO Stefan van Delden

Am 28. September diesen Jahres fand die alljährliche NRW-Herbstzuchtprüfung im Raum Datteln statt.

Nicht alle dreizehn gemeldeten Gespanne konnten oder wollten an der Prüfung teilnehmen, da zwei Hunde krankheitsbedingt ausfielen, ein Hund schon vorher mit 185 Punkten die HZP bestanden hatte und der Führer eines Gespannes, man mag es kaum glauben, den Termin „verschlafen“ hatte. So erschienen am frühen Morgen im Suchenlokal „Zur Rauschenburg“, in Olfen, neun Gespanne, die nach Abwicklung des bürokratischen Teils und einer kurzen Richterbesprechung und Begrüßung der Führer, Richter und Revierführer durch den LO, in drei Gruppen, in die Reviere abrückten.

Bei einem Sonne-Wolken-Mix und anfänglich doch recht frischen Temperaturen zeigten alle Hunde im Feld durchweg sehr gute Leistungen. Auch hatten die Prüflinge, wie schon in den Jahren zuvor, Glück mit dem Wildbesatz.

Ebenso zahlte sich die gute Vorbereitung am Wasser aus, so dass auch hier sehr gute Leistungen bewertet werden konnten.

Zwei Hunde konnten die HZP leider nicht bestehen. Ein Hund löste sich bei der Suche nicht weit genug vom Führer, so dass auch die Schussfestigkeit nicht zu überprüfen war, der zweite Hund nahm das Wasser nicht in der vorgeschriebenen Zeit an.
Erstmals in diesem Jahr wurde in Verbin-

Bringen von Federwild bei der Verlorensuche auf der Brauchbarkeitsprüfung

dung mit der HZP auch die Brauchbarkeitsprüfung nach § 6 durchgeführt, was im Vorfeld eine sehr positive Resonanz brachte. Diese Prüfung wurde von fünf Gespannen bestanden.
Schlussendlich trafen die drei Gruppen am Nachmittag wieder im Suchenlokal ein. Dort fand bei Sonnenschein, in gemütlicher Runde, auf der Terrasse die Siegerehrung und Zeugnisübergabe statt.

Als Ergebnis ist festzuhalten:

Eddy vom Dannenkamp	184 Pkt.	F: Kathi Swolinzky
Enzo vom Tenbusch	181 Pkt.	F: Angelika Launer
Axel vom Rauhen Busch	181 Pkt.	F: Robin Reckendrees
Diego vom Sulla Sand	177 Pkt.	F: Gerrit Hochmuth
Abigale vom Seensgraben	177 Pkt.	F: Robert Gottschlich
Branka von Zwischenbergen	175 Pkt.	F: Dr. Holger Wienss
Donner vom Sulla Sand	173 Pkt.	F: Mark Niemann

Axel von Lepel

Gratulation des PO von Lepel an die Suchensiegerin Kathi Swolinzky

LO van Delden bedankt sich bei Führern, Richtern und der Corona für den einwandfreien Ablauf der Prüfung

Nachruf

Die Landesgruppe Nordrhein-Westfalen trauert um ihren langjährigen Zuchtwart und Stellvertretenden Zuchtwart

Karl-Heinz Horstmann

der am 30. Juli 2013 seiner schweren Erkrankung erlegen ist.

Mit Karl-Heinz Horstmann verlieren wir einen unermüdlichen Mitstreiter. Bereits 1979 trat er dem VUV bei. Ein Jahr später ernannte ihn Josef Rauwolf zum Zuchtwart unserer sich im Aufbau befindenden Landesgruppe. Nachdem die Landesgruppe sehr schnell wuchs, wurde die Position des Zuchtwarts auf zwei Schultern verteilt und Karl-Heinz Horstmann übernahm die Position des Stellvertretenden Gruppenzuchtwarts. Bis zuletzt, und damit insgesamt 32 Jahre, gehörte er ununterbrochen dem Vorstand unserer Landesgruppe an.

Karl-Heinz Horstmann war kein Mensch großer Worte, dennoch hatte das, was er sagte, Gewicht. Als erwiesener Fachmann in Zuchtfragen machte er viele Neuzüchter mit den Modalitäten, die mit der Errichtung eines neuen Zwingers einhergehen, bekannt, beriet sie kompetent und wies sie in ihre Pflichten ein. Wie viele Zwinger und Würfe er begutachtet und abgenommen hat und wie viele Welpen er tätowierte, weiß nur er selbst. 2012 ehrte ihn der VUV mit der silbernen Verdienstnadel. Im gleichen Jahr führte er, im 80. Lebensjahr stehend, seinen „Rex" mit Erfolg auf der Jugendsuche, der HZP und der VGP. Kaum eine Zuchtprüfung in NRW hat er als Beobachter verpasst.

In unsere Trauer mischt sich große Dankbarkeit. Auf seinem letzten Weg haben ihn der Vorstand und eine Reihe von Mitgliedern begleitet. Seine mit sonorer Bassstimme vorgetragenen Ratschläge werden uns fehlen.

Stefan van Dekden
LO LG NRW

Rheinland-Pfalz/Saarland

Bericht über unser Herbsttreffen am 19.10.2013 bei Familie Michel in Albersweiler

Am 19.10.2013 hatten wir unser Herbsttreffen in Albersweiler bei Landau, welches hervorragend organisiert war. Bei herrlichem Sonnenschein machten wir eine kurze Wanderung zum nahegelegenen Naturfreundehaus Kiesbuckel.

Danach stärkten wir uns bei Kaffee und Kuchen und später mit Salaten, Wildsausteaks und Wildbratwürsten vom Grill am Lagerfeuer der Hütte der Familie Michel. Unsere Vizslas hatten auf dem eingezäunten Grundstück ihren Spaß und wir konnten ungestört klönen.
Für das gelungene Treffen möchten wir uns bedanken und freuen uns auf die Zusammenkünfte im Jahr 2014.

Reiner Puderbach

Einladung zu den VJP- Übungstagen

Sie finden am 08.03.14 im Anschluss an das Einführungsseminar und am 22.03.14 statt. Treffpunkt und Zeit bitte der Homepage entnehmen.

Wir werden die Fächer der Prüfung durchgehen und den Trainingsstand der Hunde bestimmen, um so gezielt Trainingsvorschläge zu erarbeiten.

Unkostenbeitrag 10,00 EUR zzgl. Gebühr der VZPO falls benötigt

Bei Interesse melden Sie sich bitte an:
Tobias Schuch, Tel.: 0173/3287816, Email: toschuch@t-online.de

Einladung zur theoretischer Einführung VJP 2014

Die Landesgruppe Rheinland-Pfalz/Saarland veranstaltet für das Prüfungsjahr 2014 einen VJP-Einführungstag.

Termin: Samstag, 08.03.2014

Infos zu Ort und Zeit erfolgen zeitnah auf unserer Homepage.

Wir werden über die Prüfungsordnung sprechen, welche wir in ausreichender Zahl bestellen werden, über den Prüfungsablauf und das Verhalten auf der Prüfung. Wir sind bemüht alle Fragen, soweit es uns möglich ist, zu beantworten und werden anschließend bei den Übungstagen die Theorie in die Praxis umsetzen.

Unkostenbeitrag: 10,00 EUR zzgl. Kosten für VZPO
Bei Interesse melden Sie sich bitte an:
Tobias Schuch, Tel.: 0173/3287816, Email: toschuch@t-online.de

Verbandsjugendprüfung am 05.04.2014 um Lonsheim

Meldeschluss: 14.03.2014

Nennung: Formblatt 1 + Kopie der Ahnentafel + evtl. Leistungsnachweise im Original und leserlich ausgefüllt an:
Tobias Schuch, Ellerngasse 4, 55237 Lonsheim
Tel: 0173/3287816, Email: toschuch@t-online.de

Nenngeld: 65,00 EUR (Mitglieder) 80,00 EUR (Nichtmitglieder)
Nenngeld ist Reuegeld!
Überweisung bitte bis Nennschluss auf Konto 0105172126 des VUV, LG Rheinland-Pfalz/Saar, BLZ 54050220 Kreissparkasse Kaiserslautern. Verw.zweck: „VJP 2014 Name des Hundes lt. Ahnentafel“

Allgemeines:
- Gerichtet wird nach der derzeitigen VZPO
- Jeder Führer muss im Besitz eines gültigen Jagdscheins sein
- Flinte und Patronen sind mitzubringen
- Heiße und abgehitzte Hündinnen sind der Suchenleitung vor Beginn der Prüfung zu melden
- Hundeführer und Hunde sind vom Veranstalter nicht versichert
- Jagdhornbläser sind sehr willkommen und bringen bitte Ihre Instrumente mit.

Wir wünschen viel Suchenglück!

Unser besonderer Dank …

…gilt unseren Mitgliedern Karlheinz Pfiffi und Paul Krauß sowie deren Familien für die Ausrichtung des Frühlings- und Sommerfestes. Die daraus ergangenen Einnahmen wurden der Landesgruppenkasse gespendet.

Des Weiteren bedanken wir uns bei Heike Geeck für Ihre tatkräftige Unterstützung bei der diesjährigen Prüfungsausrichtung und den dazugehörigen Übungstagen.

Auch ein ganz großes Dankeschön geht an Simone Gräf, unsere Karla Kolumna der LG. Sie unterstützt uns mit reichlich Bildmaterial und dokumentiert so alle Geschehnisse auf unseren Veranstaltungen.

Vielen Dank und Waidmannsheil

Thüringen/Sachsen

Josef Rauwolf HZP 2013 in Pfiffelbach in Thüringen

LO Horst Zimmermann

Das Rauwolf-Wochenende war geprägt von schönem Wetter - Donnerstag bis Sonntagvormittag - Sonnenschein pur. Für unsere Hunde war das ein Härtetest, für die Zuschauer natürlich sehr angenehm. Es gestaltet sich zunehmend schwierig, eine solche Veranstaltung durchzuführen. Wichtig ist, dass eine geschlossene Mannschaft hinter dem Vorstand steht. Das Wochenende hat Spaß gemacht und wir haben uns über die große positive Resonanz gefreut.

Ein Dankeschön geht an die Belegschaft des Hotels. Alle waren um einen reibungslosen Ablauf der Veranstaltung bemüht. Die Umgebung des Hotels ermöglichte für Hunde und ihre Besitzer entspannte Ausflüge in die Natur. Danke auch an alle Mitglieder des Vorstandes und der Landesgruppe Bremen/Nordniedersachsen für die tatkräftige Unterstützung bei der Vorbereitung und Durchführung der Prüfung und an den Geschäftsführer des JGHV, Herrn Jan Schafberg, für die Grußworte.

Vielen Dank auch an unsere Freunde vom Deutsch Kurzhaarclub Thüringen, Herrn Bernd Härter und Herrn Siegmar Töpfer, für ihre Unterstützung und die Bereitstellung der Reviere, an unser langjähriges Mitglied Herrn Walter Kuchta für das Revier Gebesee sowie an alle Revierführer und Richter aus den anderen Vereinen für die faire Beurteilung.

Ebenfalls ein Dankeschön geht an den Thüringenforst für das tolle Wasserrevier und an unser jüngstes Mitglied, Herrn Andreas Knappe für die spontane Hilfe bei der Erstellung des Programms.

Herzlichen Dank auch an Helmut Marks und

Erich Delfs für die vielen schönen Fotos als bleibende Erinnerung an ein schönes Wochenende im Kreise der großen Vizslafamilie.
Im Rahmen dieser Prüfung wurden 3 Richteranwärter unseres Verbandes betreut.
Ergebnisse:
Gemeldet waren 21 Hunde, erschienen 18, geprüft 18, davon nicht bestanden: 6, HZP bestanden: 6
Rauwolf-HZP bestanden: 6
Hier die Platzierung der ersten 3 Hunde:
1. Platz und Sieger der Rauwolfprüfung:
Dina von der Wohldbeek mit dem Führer Eckhard Hastedt mit 185 Punkten +33 Zusatzpunkten, Körung: SG/V, HD-B
2. Platz: Balu vom Tannenhain mit dem Führer Stefan Dierks mit 181 Punkten + 30 Zusatzpunkten, Körung: SG/SG, HD-B
3. Platz: Pippa vom Paradies mit der Führerin Rita Lehner mit 181 Punkten +30 Zusatzpunkten, Körung: SG/V, HD-A
Aus unserer Landesgruppe wurde 1 Hund geführt:
6. Platz: Aljo vom Seensgraben mit dem Führer Jürgen Schmidt erhielt 171 + 27 Punkte, Körung: V/V, HD-B
Weitere Prüfungen 2013:
Auf der Verbandsschweißprüfung der Deutschen Wachtelhunde e.V. erhielt die Vizslahündin „Martparti Aliz“, Besitzer und Führer Horst Zimmermann, den I. Preis auf der 20-Stunden-Fährte.
Wir wünschen allen Vizslafreunden ein gesegnetes Weihnachtsfest und ein gesundes Neues Jahr und viel Weidmannsheil und gute Zuchterfolge.
LO Horst Zimmermann

Vizsla-Fanfare

W. Friedl

Bearbeitung Willi Körber

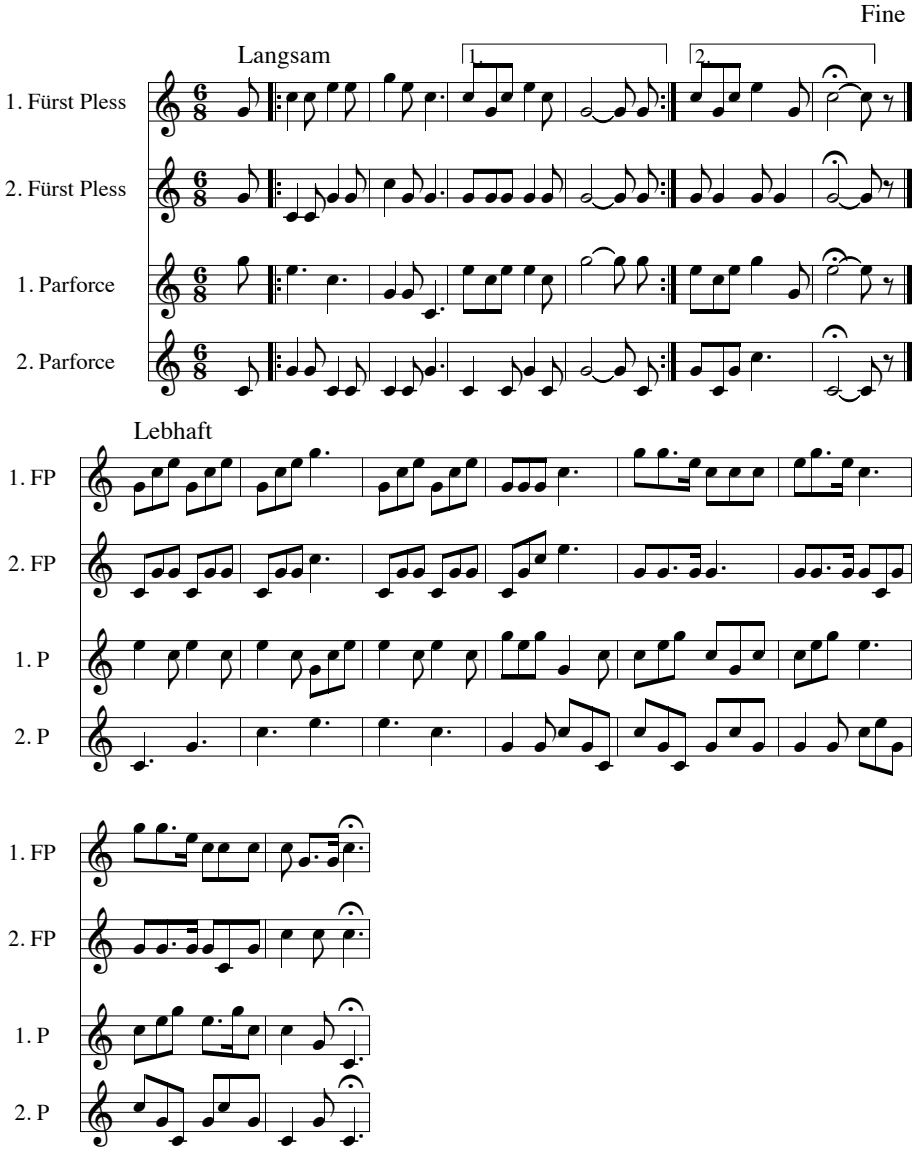

Die Landesgruppen

Die Grenzen der Landesgruppen orientieren sich an den Wirkungsbereichen der Landesjagdverbände.

LG Baden-Württemberg

LO + PO Winfried Hammer, Panoramastr. 36, 73630 Remshalden, Tel.: 07151/71294, E-Mail: lo-hammer@ bw.vuv-vizsla.de
GF + KW Béatrice Monier, Helmuth von Glasenapp Str. 3, 72076 Tübingen, Tel.: 07071/9989202, E-Mail: gf-monier@bw.vuv-vizsla.de

LG Bayern

LO: Hermann Lehner, Irnkofen 3, 93089 Aufhausen · Tel.: 09454/479; Fax: 09454/939043 · E-Mail: lehner.irnkofen@t-online.de
stellv.LO Hans Spannbauer, Kirchberg 47, 84307 Eggenfelden · Tel: 08721/10161, Fax: 08721/1273864
GF: Frau Elisabeth Vogl-Leierseder, Sperlingstraße 2, 82377 Penzberg · Tel.: 08856/8024885, Fax: 08856/8036267 · E-Mail: elisabeth.vogl@gmx.net
GZW-Nord: Rita Lehner, siehe oben
GZW-Süd: Elisabeth Richter, Schnotting 5, 85414 Kirchdorf, Tel.: 0171/9952107, Fax 08166/9379, E-Mail: ewinkelbauer@gmx.de
Kassenwart: Hans Wimberger, Sophie-Scholl-Str. 2, 93055 Regensburg · Tel./Fax 0941/701459
Beisitzer: Julian Grundhuber · Am Zeicht 35 · 97725 Machtilshausen · Tel.: 0179/8450480 · julian.Grundhuber@aelf-ns.bayern.de

LG Bremen/Nordniedersachsen

LO Dr. Nicolin Niebuhr · Barbrake 13 · 27330 Asendorf · Tel. 04253/8018620 · Fax 04253-8018621 · E-Mail: niebuhr.barbrake@t-online.de
stellv. LO Carl-Wilhelm Rathjen · Werschenreger Str. 48 · 27721 Ritterhude · Tel. 04292/9186 · Fax 04292/4434 · E-Mail: cwrathjen@t-online.de
GF Christian Trautmann von Salzen · In der Weide 2 · 27327 Schwarme · Tel. 04258/983400 · Fax 04258/983405 · E-Mail: trautmann24@t-online.de
KW Carmen Holthus · Dörrieloh 79 · 27259 Varel · Tel. 04274/963961 · E-Mail: carmen.holthus@kreissparkasse-diepholz.de
PO Heinrich Tiedemann · Heerde 57 · 27245 Kirchdorf · Tel. 04273/553 o. 699 · Fax 04273/1809 · E-Mail: tiedemannh@t-online.de
GZW Linda Lachmund · Osterholzer Dorfstr. 73 · 28307 Bremen · Tel. 0421/4173093 · Tel. Büro 0421/4081404 · Fax 0421/4173093 E-Mail: lachmundshof@gmx.de

LG Hamburg/Schleswig-Holstein/Mecklenburg-Vorpommern

LO + GZW Torsten Seehaase, Hauptstr. 22, 22965 Todendorf, Tel. 04534/291816
stellv. LO Jürgen Kleingarn, Ostermarkelsdorf 8, 23769 Burg auf Fehmarn, Tel.: 04371/2244
GF Katja Gersdorf · Hauptstraße 8 · 22946 Brunsbek 3 · Tel. 04107/9747 · E-Mail: katja.gersdorf@gmx.de
KW Denny Duwe · Waldreiterweg 143 · 22927 Großhansdorf · Tel. 04102- 2038901 · Mob. 0177- 2776594
PO Dr. Gisela Heilmann · Kaffeegang 15 · 22941 Bargteheide · Tel. 04532/ 501534· E-Mail: drs.heilmann@t-online.de
GZW Uli Menke, Starweg 2, 22929 Ahrensburg, Tel.: 04102/57888
Internetb.: Dr. Gisela Heilmann · siehe oben

LG Hessen

LO Kathrin Helwig · Sportweg 35 · 34613 Schwalmstadt · 06691-915350 · helwig-muench@t-online.de
Stellv. LO Marcus Duchscherer, Kapellenstr. 10, 65604 Elz-Malmeneich, Tel.: 0160/94428342, marcus.duchscherer@t-online.de
GF/KW Juliane Dreher, Karlsbader Str. 31, 34253 Lohfelden, Tel.: 0173/7002846, E-Mail schatzjule@vodafon.de
GZW Ralf Helwig · Sportweg 35 · 34613 Schwalmstadt · 06691-915350 · helwig-muench@t-online.de
Beisitzer Marion Ewers · Kälberhof 5 · 34396 Niedermeiser · 05676-1585 · marion.ewers@web.de
Beisitzer Florian Wessling, Hauptstr.2, 34633 Ottrau-Immichenhain, Tel.: 0151/14773990, flwessing@gmx.de

LG Niedersachsen

LO Sandra Flick, · Winkelfeld 10 · 21423 Winsen/Luhe, Tel.: 04173/501339, · E-Mail: sanfli@gmx.de
stellv. LO Jutta Schmidt, · Fröbelweg 1 · 38518 Gifhorn, Tel.: 05371/15225 · E-Mail: jutta.schmidtgf@t-online.de
GF Carsten Schüler, Winkelfeld 10, 21423 Winsen/Luhe, Tel.: 0170/2735919, carsten.schueler@gmx.de
KW Manfred Rothmeier, Auf der Worth 7, 30855 Langenhagen, Tel.: 0511/777641
GZW Carina Loszynski, Lupinenhof, 21368 Dahlenburg, Tel. 05851/7277, carinaloszynski@aol.com

LG Nordrhein-Westfalen

LO Stefan van Delden, Amelandsweg 50 a, 48599 Gronau, Tel.: 02562/4462, st.v.d@t-online.de
stellv.LO/PO Axel von Lepel, Am Stadtwald 35, 42897 Remscheid, Tel.: 02191/348358, Fax: 03222/1483393, avonlepel@arcor.d
GF Axel Meyer · Büdericher Str. 9 · 41564 Kaarst · Tel. 02131/797707 · Fax 02131/797708 · ameyer-germany@t-online.de
KW Karl Huesmann · Ahlener Str. 46 · 59227 Ahlen · Tel. 02528/8254 · Fax 02528/929801 · E-Mail: kwhuesmann@t-online.de
GZW Christian Lüke, Ludgerusweg 2, 33758 Schloß-Holte, Stukenbrock, Tel. 05257/938420 · Sennerwilddieb@web.de

LG Rheinland-Pfalz/Saarland

LO: Reiner Puderbach, Im Winkel 25, 56587 Strassenhaus, 02634/964181, 0152/09880501, E-Mail: reiner.puderbach@online.de
Stellv. LO/KW: Gerhard Heger, 67731 Otterbach, Eggerstr. 8, Tel.: 06301/32673, Mobil: 01639767033, E-Mail: gerhard.heger@web.de
GF+Internet: Melissa Michel, Weinstr. 85, 76857 Albersweiler, Tel.: 06345/953227, 0176/23914660, E-Mail: vizslas-pfalz@web.de
Beisitzer: Karlheinz Pfiffi, 66851 Horbach, Hauptstr. 63, Tel.: 06333, E-Mail: a.pfiffi@web.de
Tobias Schuch, Ellergasse 4, 55237 Lonsheim, Tel. 06734/7118, 0173/3287816, E-Mail: toschuch@t-online.de
Peter Gräf, Obere Sackgasse 8, 55234 Biebelnheim, Tel. 06733/929156, 0151/16157829, E-Mail: ps-graef@t-online.de

LG Thüringen/Sachsen

LO+GZW Horst Zimmermann, Schulstraße 7a, 99713 Abtbessingen, Tel./Fax 036020/88787 · Mobil 0177 616 3622, E-Mail: zimmermann_do@web.de
KW: Jürgen Schmidt, Turmstr. 35, 99966 Bad Tennstedt, Tel.: 036041 57532

Verein Ungarischer Vorstehhunde e.V.(VUV)

Mitglied im JGHV–VDH–FCI

Ehrenvorsitzender:

Gerhard Delhougne

Der Vorstand und die Fachreferenten

1. Vorsitzender:
Heiko Bormann · Birkenweg 28 · 29308 Winsen/Aller · Tel. 0 51 43 / 31 35 · Fax: 0 51 43 / 31 29 ·
E-Mail: praesident@verein-ungarischer-vorstehhunde.de

2. Vorsitzender und Justitiar:
Björn Ebeling · An der Schule 2a · 31311 Uetze-Katensen · Tel: 05173/690296 · Fax 05173/690298 ·
E-Mail:vizepraesident@verein-ungarischer-vorstehhunde.de

Geschäftsführer:
Winfried Hammer · Panoramastr. 36 · 73630 Remshalden · Tel. 07151/71294 · Fax 032121227709 ·
E-Mail: gf@verein-ungarischer-vorstehhunde.de

Hauptzuchtwartin:
Rita Lehner, Irnkofen 3, 93089 Aufhausen, Tel. 09454/479, Fax 939043, E-Mail: hzw@verein-ungarischer-vorstehhunde.de

Stellv. Hauptzuchtwarte:
Heinrich Tiedemann, Heerde 57, 27245 Kirchdorf, Tel: 04273/553 oder 699, Fax 04273/1809 E-Mail: hzw-stellv1@verein-ungarischer-vorstehhunde.de
Linda Lachmund · Osterholzer Dorfstr. 73 · 28307 Bremen · Tel. 0421/4173093 · Tel. Büro 0421/4081404 · Fax 0421/4173093 · E-Mail: hzw-stellv2@verein-ungarischer-vorstehhunde.de

Kassenführerin:
Carmen Holthus · Dörrieloh 79 · 27259 Varel · Tel. 04274/963961 · E-Mail: kasse@verein-ungarischer-vorstehhunde.de

Zuchtbuchführerin:
Elisabeth Vogl-Leierseder, Sperlingstraße 2, 82377 Penzberg · Tel.: 08856/8024885, Fax: 08856/8036267 ·
E-Mail: zba@verein-ungarischer-vorstehhunde.de

Obmann für das Prüfungswesen:
Heinrich Tiedemann, Heerde 57, 27245 Kirchdorf, Tel. 04273/553 o. 699, Fax 04273/1809 ·
E-Mail: po@verein-ungarischer-vorstehhunde.de

Stellv. Obmann für das Prüfungswesen:
Klaus Rogge, Deliusweg 6a, 22391 Hamburg, Tel. 040/5361385, Fax 53670710,
E-Mail: po2@verein-ungarischer-vorstehhunde.de

Obfrau für das Zuchtrichterwesen und Zuchtschaubeauftragte:
Linda Lachmund · Osterholzer Dorfstr. 73 · 28307 Bremen · Tel. 0421/4173093 · Tel. Büro 0421/4081404 · Fax 0421/4173093 · Email: zuchtrichter-obfrau@verein-ungarischer-vorstehhunde.de

Redaktion LAUT & ECHO:
Karl-Heinz Geilersdörfer, Luppersricht 16, 92256 Hahnbach, Tel.: 09664/1482,
Theodor Janisch, Schulstr. 22, 41564 Kaarst, Tel.: 02131/769692, Fax; 02131/769693,
E-Mail: redaktion.lue@verein-ungarischer-vorstehhunde.de

Alle Beiträge für das LAUT + ECHO Heft 110 müssen als Anhang zu einer Email an redaktion.lue@verein-ungarischer-vorstehhunde.de geschickt werden.

Redaktionsschluss für Laut & Echo 110
28.02.2014

Mitgliedsbeitrag pro Jahr 40,00 Euro.
Bankverbindung: Verein Ung. Vorstehhunde
Kontonummer 191074541 bei der KreissparkasseGrafschaft Diepholz BLZ 256 513 25
IBAN DE 12 2565 1325 0191 0745 41 · BIC BRLADE21DHZ